



ministero delle
politiche agricole
alimentari e forestali

Dipartimento dell'Ispettorato centrale della tutela della
qualità e repressione frodi dei prodotti agroalimentari

ICQRF

CANTINA ITALIA

dati al 30 aprile 2021

**Vini, mosti, denominazioni detenuti in Italia da
soggetti obbligati alla tenuta del**

Registro telematico Vini

report n. 4/2021

scaricabile dal sito www.politicheagricole.it



La Cantina Italia al 30 aprile 2021

Il Report è redatto dall'ICQRF sulla base dei dati contenuti nei registri telematici del vino.

La banca dati contiene i dati di 21.417 registri attivi, appartenenti a **17.364 operatori** e registra annualmente circa **30 milioni di operazioni enologiche**. ICQRF stima che la banca dati contenga almeno il 95% del vino e dei mosti detenuti in Italia.

VINI: 52,7 milioni di ettolitri in giacenza, inferiori del 5,8% rispetto allo scorso 31 marzo 2021 (-3.272.426 hl) e superiori del 1,5% rispetto al 28 aprile 2020 (+754.088 hl).

1. LA SITUAZIONE IN SINTESI

Alla data del 30 aprile 2021 negli stabilimenti enologici italiani erano presenti 52,7 milioni di ettolitri di vino, 5,0 milioni di ettolitri di mosti e 123.650 ettolitri di vino nuovo ancora in fermentazione (VNAIF). Come riportato in tabella 7, rispetto al 28 aprile 2020, si osserva un aumento delle giacenze del 1,5% per i vini ed una riduzione del 6,5% per i mosti e del 30,5% per i VNAIF. Rispetto al 31 marzo 2021, si osserva una riduzione delle giacenze del 5,8% per i vini, del 9,9% per i mosti e del 27,9% per i VNAIF (Tabella 8).

Il 57,5% del vino è detenuto nelle regioni del Nord, prevalentemente nel Veneto.

Il 50,8% del vino detenuto è a DOP, il 27,2% a IGP, i vini varietali costituiscono appena l'1,3% del totale. Il 20,7% è rappresentato da altri vini.

Le giacenze di vini a Indicazione Geografica sono molto concentrate; infatti, 20 denominazioni contribuiscono al 56,5% del totale delle giacenze.

2. VINO detenuto in Italia al 30 aprile 2021

Tabella 1. Giacenze vino in Italia per tipologia e colore

VINI	ettolitri	%
vini DOP	26.793.198	50,8
bianco	12.122.153	23,0
Rosato	672.558	1,3
Rosso	13.998.487	26,5
vini IGP	14.337.143	27,2
bianco	5.819.046	11,0
Rosato	554.509	1,1
Rosso	7.963.588	15,1
Varietali	708.264	1,3
vini da tavola e altri	10.894.869	20,7
ITALIA	52.733.475	100



Figura 1. Andamento del vino in giacenza per tipologia: 1° febbraio 2018 – 30 aprile 2021



I dati al 31 agosto di ogni anno sono influenzati dalla parziale chiusura delle registrazioni relative alle campagne vitivinicole dell'anno precedente.

Dove si trova fisicamente il vino in Italia?

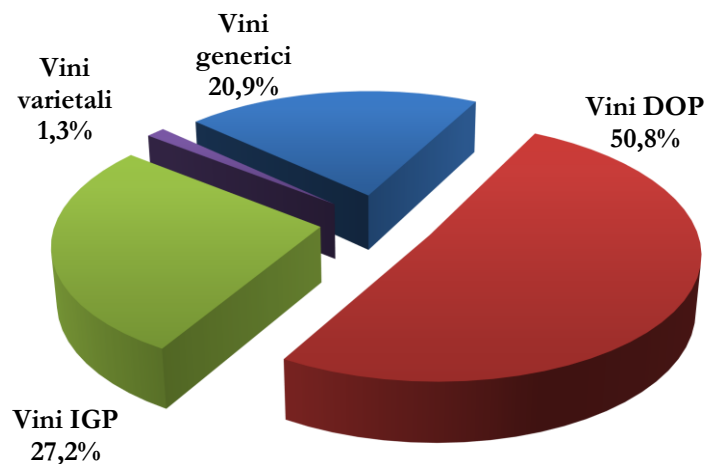
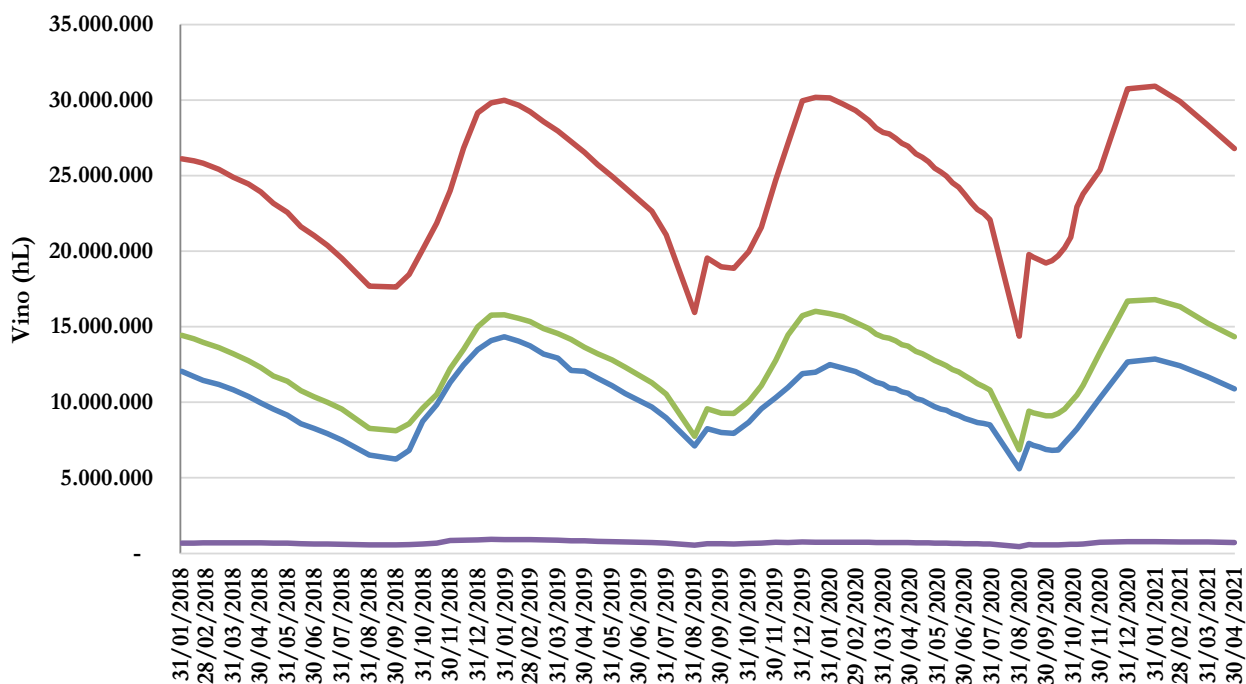
Il 57,5% del vino in Italia è detenuto nelle regioni del Nord. Nel solo Veneto è presente il 24,2% del vino nazionale, soprattutto grazie al significativo contributo delle giacenze delle province di Treviso (9,6%) e Verona (9,2%).

Figura 2. Distribuzione della giacenza vino per regione e per area geografica



Tabella 2. Distribuzione della giacenza vino per area geografica e tipologia

Area Geografica	Vini_DOP (hL)	Vini_IGP (hL)	Altri_vini (hL)	Vini_Varietali (hL)	Totale_Vini (hL)
Nord	16.821.109	6.619.987	6.339.745	525.561	30.306.402
Sud	3.239.259	3.769.942	2.881.324	140.958	10.031.482
Centro	4.678.318	2.636.786	940.770	30.243	8.286.117
Isole	2.054.512	1.310.428	733.031	11.503	4.109.473
ITALIA	26.793.198	14.337.143	10.894.869	708.264	52.733.475
Valori percentuali					
Area Geografica	DOP (%)	IGP (%)	Altri vini (%)	Varietali (%)	Totale Vini (%)
Nord	62,8	46,2	58,2	74,2	57,5
Sud	12,1	26,3	26,4	19,9	19,0
Centro	17,5	18,4	8,6	4,3	15,7
Isole	7,7	9,1	6,7	1,6	7,8
ITALIA	100,0	100,0	100,0	100,0	100,0

NB: L'allocatione delle Regioni nelle aree geografiche segue lo schema ISTAT: **Nord:** Piemonte, Valle d'Aosta, Liguria, Lombardia, Trentino-Alto Adige, Veneto, Friuli - Venezia Giulia, Emilia – Romagna; **Centro:** Toscana, Umbria, Marche, Lazio; **Sud:** Abruzzo, Molise, Campania, Puglia, Basilicata, Calabria; **Isole:** Sicilia, Sardegna

Tabella 3. Distribuzione della giacenza vino per Regione e tipologia

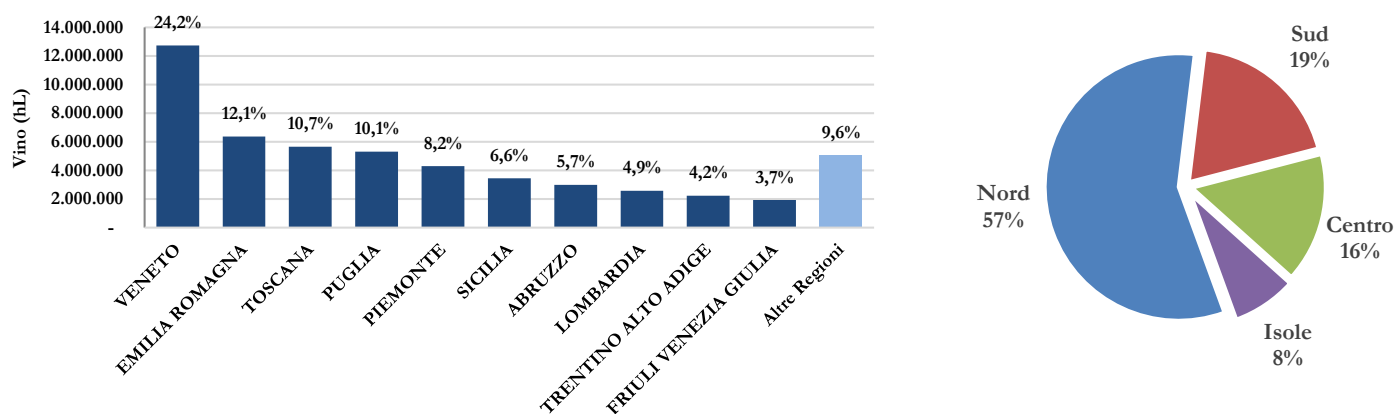
Regione	Vini_DOP (hL)	Vini_IGP (hL)	Altri_vini (hL)	Vini_Varietali (hL)	Totale_Vini (hL)
VENETO	8.041.953	3.012.623	1.476.823	223.827	12.755.225
EMILIA ROMAGNA	1.355.880	1.855.396	3.078.997	95.946	6.386.219
TOSCANA	3.516.477	1.685.846	450.482	8.988	5.661.792
PUGLIA	807.996	2.742.564	1.727.298	45.887	5.323.745
PIEMONTE	2.997.758	242.650	969.189	96.271	4.305.868
SICILIA	1.642.111	1.198.574	615.760	8.732	3.465.178
ABRUZZO	1.656.672	550.568	710.916	89.242	3.007.398
LOMBARDIA	1.482.932	610.455	447.278	47.929	2.588.594
TRENTINO ALTO ADIGE	1.668.952	442.584	107.141	20.115	2.238.792
FRIULI VENEZIA GIULIA	1.209.846	447.495	236.325	41.253	1.934.919
CAMPANIA	565.611	320.495	288.762	1.884	1.176.752
MARCHE	545.236	297.018	186.034	15.089	1.043.377
LAZIO	331.943	390.820	263.256	2.769	988.787
SARDEGNA	412.401	111.854	117.270	2.770	644.296
UMBRIA	284.663	263.103	40.998	3.397	592.161
MOLISE	56.651	45.321	76.355	2.528	180.855
CALABRIA	58.618	70.650	46.630	955	176.853
BASILICATA	93.712	40.344	31.362	462	165.879
LIGURIA	38.005	8.776	17.485	215	64.481
VALLE D'AOSTA	25.783	7	6.508	6	32.303
ITALIA	26.793.198	14.337.143	10.894.869	708.264	52.733.475

Figura 3. Distribuzione della giacenza vino per Provincia



Tabella 4. Distribuzione della giacenza vino per Provincia e tipologia

Provincia	Vini_DOP (hL)	Vini_IGP (hL)	Altri_vini (hL)	Vini_Varietali (hL)	Totale_Vini (hL)
Treviso	3.490.999	993.130	525.561	56.630	5.066.320
Verona	3.053.902	1.168.887	546.305	91.072	4.860.166
Ravenna	103.863	570.291	1.865.029	44.756	2.583.939
Chieti	1.263.420	482.158	624.754	85.203	2.455.536
Cuneo	1.780.291	165.188	357.049	47.367	2.349.894
Siena	1.592.624	485.494	122.630	2.181	2.202.929
Firenze	1.042.293	480.744	161.206	2.119	1.686.362
Trento	1.218.675	371.584	67.135	18.159	1.675.552
Trapani	738.849	657.878	270.817	1.396	1.668.939
Bari	97.498	499.822	665.543	9.139	1.272.002
Brindisi	200.870	758.143	269.777	5.431	1.234.220
Foggia	24.742	495.425	633.172	23.755	1.177.094
Asti	696.382	55.138	312.264	36.858	1.100.642
Venezia	645.457	272.817	98.983	19.125	1.036.383
Taranto	346.242	579.112	92.189	3.493	1.021.035
Vicenza	520.985	342.500	119.353	38.016	1.020.854
Pavia	428.035	386.386	139.566	30.169	984.156
Brescia	808.769	35.212	112.794	4.076	960.851
Reggio Emilia	158.193	454.186	308.425	9.222	930.026
Forli - Cesena	246.402	338.566	313.806	18.665	917.438
Modena	484.455	200.551	139.170	6.540	830.715
Agrigento	361.160	271.957	187.915	430	821.462
Pordenone	538.416	191.463	75.086	15.019	819.984
Udine	457.174	164.720	125.585	20.604	768.083
Padova	327.218	232.368	184.346	18.854	762.785
<i>Altre Province</i>	<i>6.166.284</i>	<i>3.683.426</i>	<i>2.576.409</i>	<i>99.988</i>	<i>12.526.107</i>
ITALIA	26.793.198	14.337.143	10.894.869	708.264	52.733.475

QUALI VINI nella cantina Italia?

Il 50,8% del vino detenuto è a DOP, con una prevalenza del rosso (52,2%). Il 27,2% del vino è a IGP, anche in questo caso con prevalenza del rosso (55,5%), mentre i vini varietali detenuti costituiscono appena l'1,3% del totale. Il restante 20,7% è costituito da altri vini.

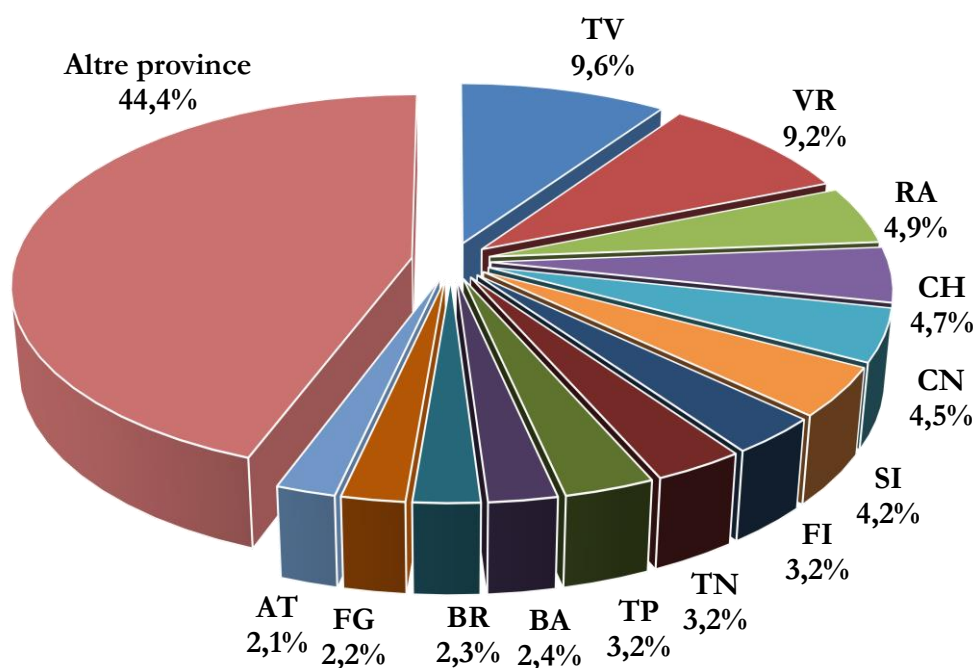
Nonostante il gran numero di Indicazioni Geografiche registrate (526), le giacenze sono molto concentrate; infatti, le prime 20 denominazioni contribuiscono al 56,5% del totale delle giacenze di vini a IG.

Tabella 5. Vini DOP e IGP detenuti in Italia al 30 aprile 2021

		ettolitri	%
1	PROSECCO	3.572.216	8,7
2	PUGLIA	2.039.996	5,0
3	TOSCANO O TOSCANA	1.591.187	3,9
4	SICILIA	1.543.742	3,8
5	MONTEPULCIANO D'ABRUZZO	1.430.634	3,5
6	VENETO	1.411.501	3,4
7	TERRE SICILIANE	1.354.759	3,3
8	CHIANTI	1.241.592	3,0
9	DELLE VENEZIE	1.224.961	3,0
10	SALENTO	1.157.749	2,8
11	RUBICONE	1.028.987	2,5
12	CHIANTI CLASSICO	837.314	2,0
13	EMILIA O DELL' EMILIA	712.032	1,7
14	CONEGLIANO VALDOBBIADENE PROSECCO	704.216	1,7
15	PROVINCIA DI VERONA O VERONESE	674.155	1,6
16	FRANCIACORTA	597.148	1,5
17	VALPOLICELLA RIPASSO	562.975	1,4
18	TRE VENEZIE	545.637	1,3
19	BAROLO	532.820	1,3
20	PROVINCIA DI PAVIA	459.527	1,1
	<i>Altre DOP/IGP</i>	<i>17.907.194</i>	<i>43,5</i>
	Totale DOP/IGP	41.130.342	100,0

Figura 4. Vini a DOP/IGP detenuti per Regione



Figura 5. Altri vini detenuto per Regione



3. MOSTI detenuti in Italia al 30 aprile 2021

La gran parte dei mosti italiani è detenuto nelle regioni del nord (51%) e del sud (39%) Italia. Le prime due regioni detentrici di mosti sono la Puglia (36,1%) e l'Emilia-Romagna (21,9%).

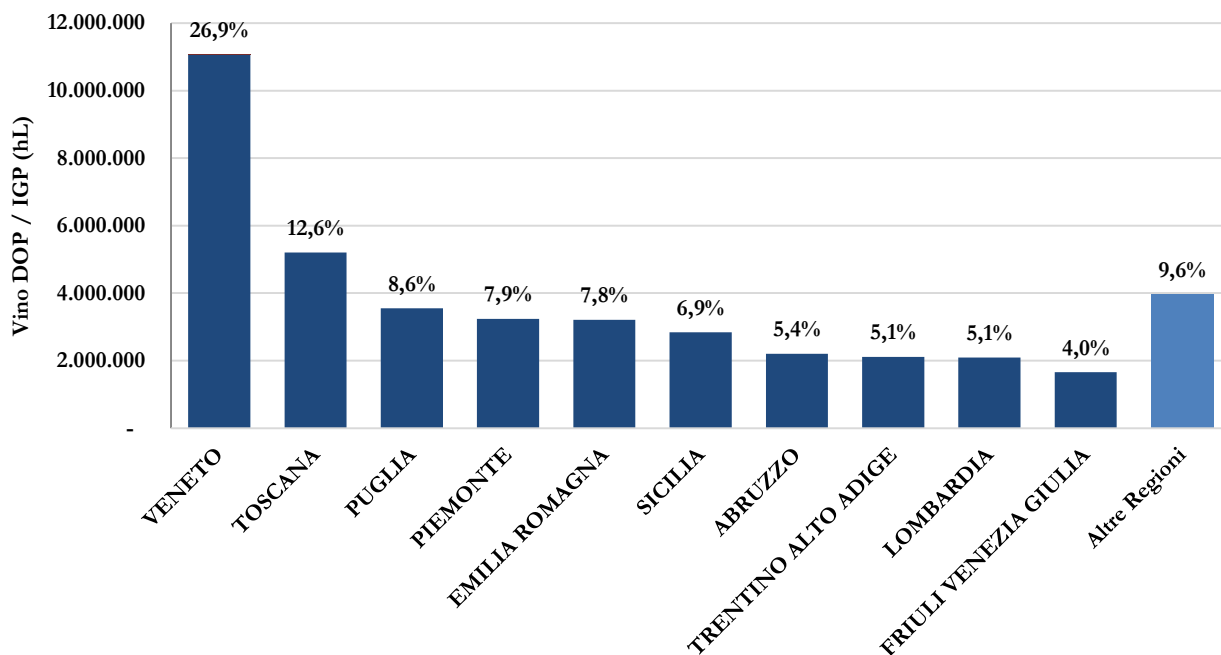
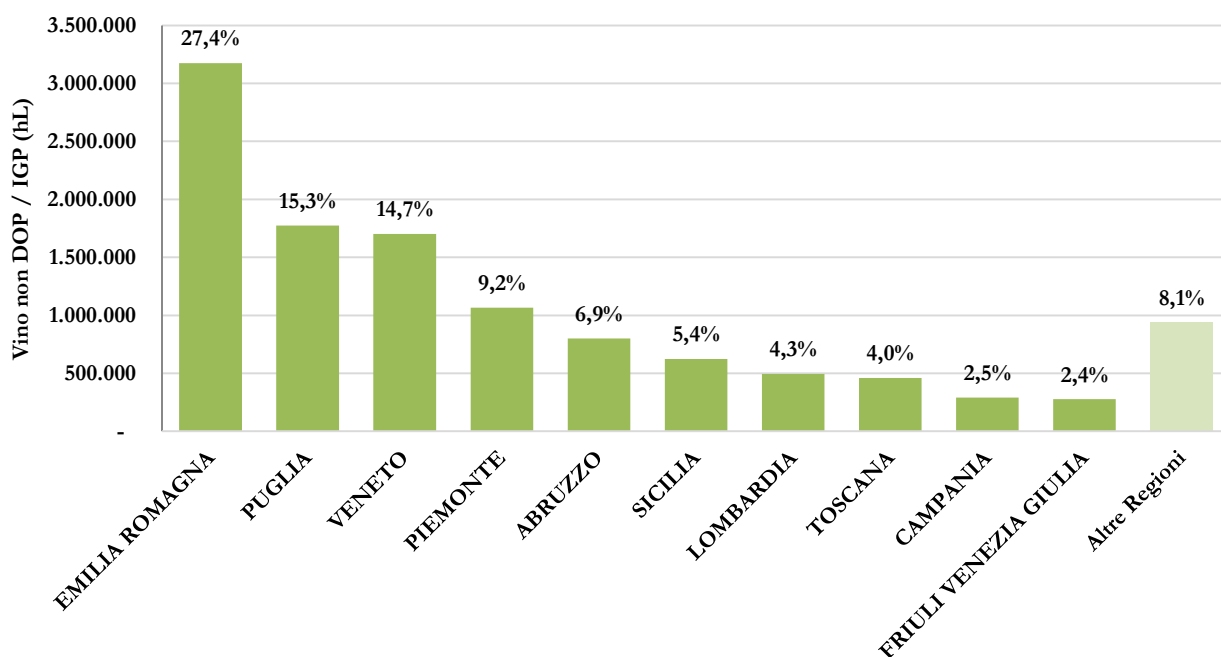
Tabella 6. Giacenze mosto in Italia per tipologia e per distribuzione territoriale

Mosti	ettolitri	%
Mosto concentrato	86.150	1,7%
MCR	228.255	4,5%
Altri mosti	4.715.569	93,7%
ITALIA	5.029.973	100%



Figura 6. Distribuzione della giacenza mosti per Regione



4. VNAIF detenuti in Italia al 30 aprile 2021

I vini nuovi ancora in fermentazione sono 123.650 ettolitri, in giacenza per il 41,7% al Nord, per il 23,9% al Sud, per il 19,2% nelle Isole e per il rimanente 15,2% al Centro.

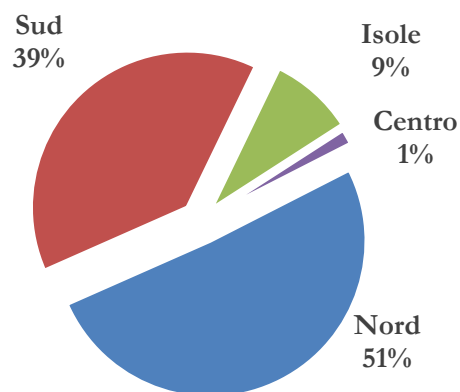
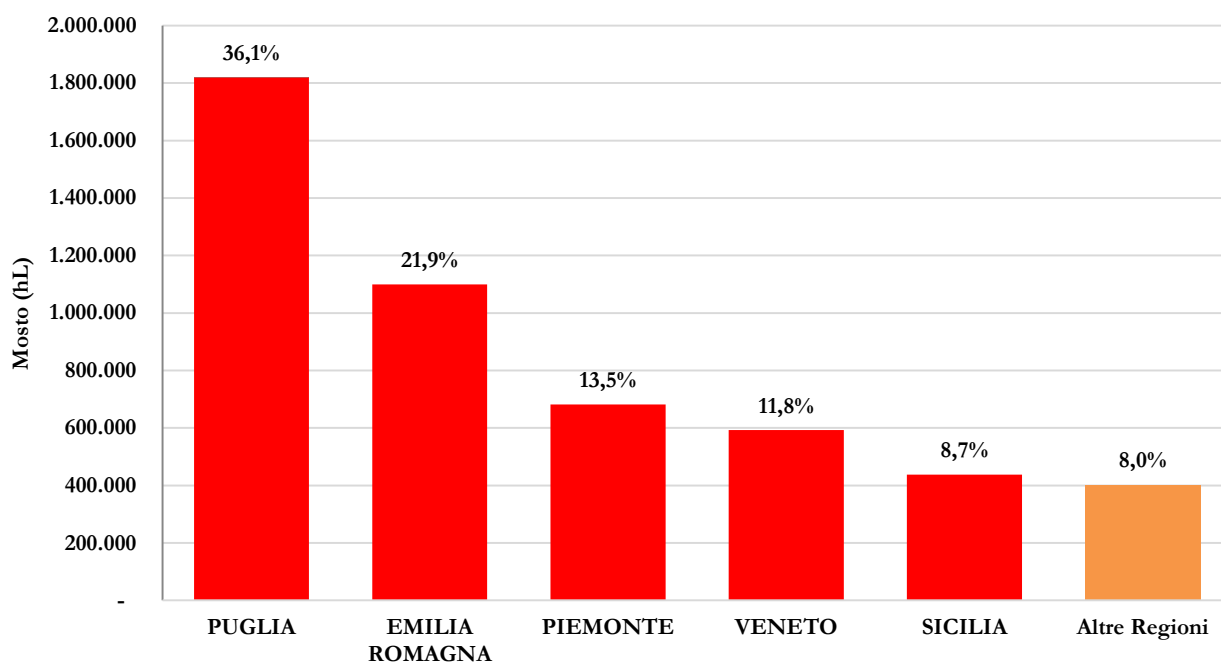
5. Variazioni in giacenza rispetto al 28 aprile 2020

Tabella 7. Variazione delle giacenze di prodotti vitivinicoli rispetto allo stesso periodo dello scorso anno. Dati in ettolitri

VINI	30/04/2021	28/04/2020	2021 vs 2020
vini DOP	26.793.198	26.945.066	-0,6%
<i>bianco</i>	12.122.153	12.339.700	-1,8%
<i>rosato</i>	672.558	425.659	58,0%
<i>rosso</i>	13.998.487	14.179.708	-1,3%
vini IGP	14.337.143	13.716.904	4,5%
<i>bianco</i>	5.819.046	5.573.712	4,4%
<i>rosato</i>	554.509	545.606	1,6%
<i>rosso</i>	7.963.588	7.597.586	4,8%
varietali	708.264	713.029	-0,7%
vini da tavola e altri	10.894.869	10.604.387	2,7%
ITALIA	52.733.475	51.979.386	1,5%
MOSTI	30/04/2021	28/04/2020	2021 vs 2020
Mosto concentrato	86.150	82.715	4,2%
MCR	228.255	187.184	21,9%
Altri mosti	4.715.569	5.109.390	-7,7%
ITALIA	5.029.973	5.379.289	-6,5%
VNAIF	30/04/2021	28/04/2020	2021 vs 2020
ITALIA	123.650	178.023	-30,5%

6. Variazioni in giacenza rispetto al 31 marzo 2021

Tabella 8. Variazione delle giacenze di prodotti vitivinicoli rispetto all'ultima rilevazione. Dati in ettolitri

VINI	30/04/2021	31/03/2021	diff.
vini DOP	26.793.198	28.347.762	-5,5%
<i>bianco</i>	12.122.153	13.088.528	-7,4%
<i>rosato</i>	672.558	669.193	0,5%
<i>rosso</i>	13.998.487	14.590.041	-4,1%
vini IGP	14.337.143	15.220.516	-5,8%
<i>bianco</i>	5.819.046	6.260.888	-7,1%
<i>rosato</i>	554.509	583.919	-5,0%
<i>rosso</i>	7.963.588	8.375.709	-4,9%
varietali	708.264	751.246	-5,7%
vini da tavola e altri	10.894.869	11.686.378	-6,8%
ITALIA	52.733.475	56.005.901	-5,8%
MOSTI	30/04/2021	31/03/2021	diff.
Mosto concentrato	86.150	72.708	18,5%
MCR	228.255	213.006	7,2%
Altri mosti	4.715.569	5.297.669	-11,0%
ITALIA	5.029.973	5.583.383	-9,9%
VNAIF	30/04/2021	31/03/2021	diff.
ITALIA	123.650	171.514	-27,9%