



ministero delle
politiche agricole
alimentari e forestali

Dipartimento dell'Ispettorato centrale della tutela della
qualità e repressione frodi dei prodotti agroalimentari

ICQRF

CANTINA ITALIA

dati al 21 maggio 2020

**Vini, mosti, denominazioni detenuti in Italia da
soggetti obbligati alla tenuta del**

Registro telematico Vini

report n. 13/2020

scaricabile dal sito www.politicheagricole.it



La Cantina Italia al 21 maggio 2020

Il Report è redatto dall'ICQRF sulla base dei dati contenuti nei registri telematici del vino.

La banca dati contiene i dati di circa **650mila vasi vinari**, **17.000 produttori** e registra annualmente circa **30 milioni di operazioni enologiche**. ICQRF stima che la banca dati contenga almeno il 95% del vino e dei mosti detenuti in Italia.

VINI: 49,5 milioni di ettolitri in giacenza, in calo del 1,5% rispetto allo scorso 14 maggio (742.408 hl in meno) e stock inferiori rispetto al 15 maggio 2019 del 3,5%.

1. LA SITUAZIONE IN SINTESI

Alla data del 21 maggio 2020 negli stabilimenti enologici italiani erano presenti 49,5 milioni di ettolitri di vino, 5,0 milioni di ettolitri di mosti e 146 mila di ettolitri di vino nuovo ancora in fermentazione (VNAIF). Rispetto al 15 maggio 2019 è stata osservata una riduzione del 3,5% per i vini, del 11,2% per i mosti e del 25,2% per i VNAIF (Tabella 7). In riduzione i dati delle giacenze anche rispetto al 14 maggio 2020: -1,5% per i vini, -0,7% per i mosti e -3,7% per i VNAIF (Tabella 8).

Circa il 58% del vino in Italia è fisicamente detenuto nelle regioni del Nord. Nel solo Veneto è presente circa un quarto del vino nazionale, soprattutto grazie al significativo contributo delle giacenze delle province di Treviso (10%) e Verona (9%). Le due predette province detengono più vino (9,6 milioni di ettolitri) rispetto alla Puglia e Sicilia sommate assieme (8,0 milioni di ettolitri).

Il 52,4% del vino detenuto è a DOP, con una prevalenza del rosso (53,1%). Il 26,2% del vino è a IGP, anche in questo caso con prevalenza del rosso (55,8%), mentre i vini varietali detenuti costituiscono appena l'1,4% del totale. Il restante 20,0% è costituito da altri vini.

Nonostante il gran numero di DO presenti (526), 10 denominazioni costituiscono il 40,0% del totale dei vini a DO presenti; le prime 20 denominazioni rappresentano oltre la metà del totale delle DO (56,2%).

2. VINO detenuto in Italia al 21 maggio 2020

Tabella 1. Giacenze vino in Italia per tipologia e colore

VINI	ettolitri	%
vini DOP	25.920.792	52,4
<i>bianco</i>	11.728.372	23,7
<i>Rosato</i>	416.604	0,8
<i>Rosso</i>	13.775.816	27,8
vini IGP	12.988.423	26,2
<i>bianco</i>	5.228.348	10,6
<i>Rosato</i>	517.185	1,0
<i>Rosso</i>	7.242.890	14,6
Varietali	689.955	1,4
vini da tavola e altri	9.912.899	20,0
ITALIA	49.512.069	100



Figura 1. Andamento del vino in giacenza per tipologia: 1° febbraio 2018 – 21 maggio 2020



Dove si trova fisicamente il vino in Italia?

Circa il 58% del vino in Italia è fisicamente detenuto nelle regioni del Nord. Nel solo Veneto è presente circa un quarto del vino nazionale, soprattutto grazie al significativo contributo delle giacenze delle province di Treviso (10%) e Verona (9%). Le due predette province detengono più vino (9,6 milioni di ettolitri) rispetto alla Puglia e Sicilia sommate assieme (8,0 milioni di ettolitri).

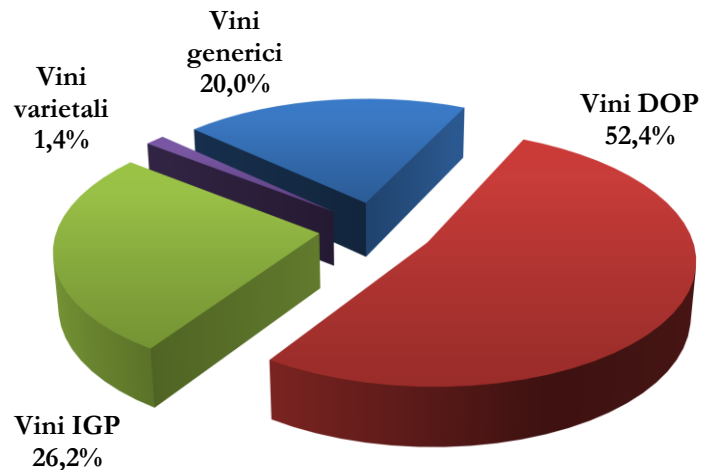
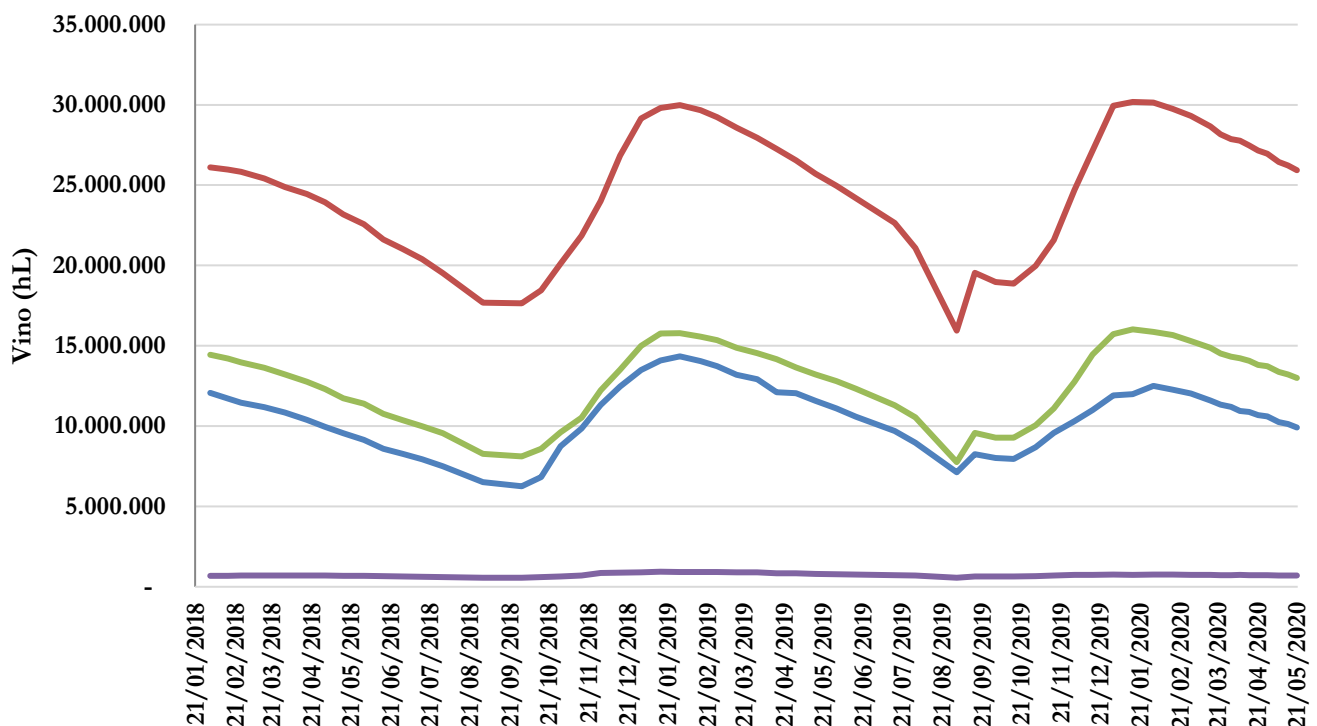
Figura 1. Distribuzione della giacenza vino per regione e per area geografica



Tabella 2. Distribuzione della giacenza vino per Regione e tipologia

Regione	Vini_DOP (hL)	Vini_IGP (hL)	Altri_vini (hL)	Vini_Varietali (hL)	Totale_Vini (hL)
VENETO	7.875.317	2.862.285	1.358.543	223.606	12.319.751
EMILIA ROMAGNA	1.245.295	1.586.284	2.678.356	96.810	5.606.746
TOSCANA	3.550.069	1.621.248	412.317	10.207	5.593.841
PUGLIA	901.421	2.317.082	1.693.478	49.980	4.961.961
PIEMONTE	2.932.334	209.367	904.102	94.900	4.140.704
SICILIA	1.439.419	1.183.366	425.132	9.461	3.057.378
ABRUZZO	1.510.773	486.358	548.458	64.033	2.609.622
LOMBARDIA	1.424.170	533.053	438.136	57.205	2.452.564
TRENTINO ALTO ADIGE	1.576.978	379.436	140.324	16.178	2.112.916
FRIULI VENEZIA GIULIA	1.214.518	379.524	239.174	40.541	1.873.758
CAMPANIA	507.605	302.526	277.200	1.749	1.089.081
MARCHE	518.927	258.209	197.139	12.894	987.169
LAZIO	333.781	364.883	261.034	2.773	962.472
UMBRIA	287.182	254.651	41.434	2.315	585.581
SARDEGNA	333.365	97.370	133.136	3.364	567.235
CALABRIA	66.048	70.516	46.006	773	183.342
MOLISE	57.048	31.799	71.947	2.377	163.170
BASILICATA	90.410	42.962	23.632	525	157.528
LIGURIA	36.306	7.496	17.372	260	61.435
VALLE D'AOSTA	19.827	7	5.976	5	25.815
ITALIA	25.920.792	12.988.423	9.912.899	689.955	49.512.069

Tabella 3. Distribuzione della giacenza vino per area geografica e tipologia

Area Geografica	Vini_DOP (hL)	Vini_IGP (hL)	Altri_vini (hL)	Vini_Varietali (hL)	Totale_Vini (hL)
Nord	16.324.745	5.957.453	5.781.985	529.505	28.593.688
Sud	3.133.305	3.251.243	2.660.722	119.436	9.164.705
Centro	4.689.959	2.498.991	911.924	28.189	8.129.063
Isole	1.772.784	1.280.736	558.269	12.825	3.624.613
ITALIA	25.920.792	12.988.423	9.912.899	689.955	49.512.069
Valori percentuali					
Area Geografica	DOP (%)	IGP (%)	Altri vini (%)	Varietali (%)	Totale Vini (%)
Nord	63,0	45,9	58,3	76,7	57,8
Sud	12,1	25,0	26,8	17,3	18,5
Centro	18,1	19,2	9,2	4,1	16,4
Isole	6,8	9,9	5,6	1,9	7,3
ITALIA	100,0	100,0	100,0	100,0	100,0

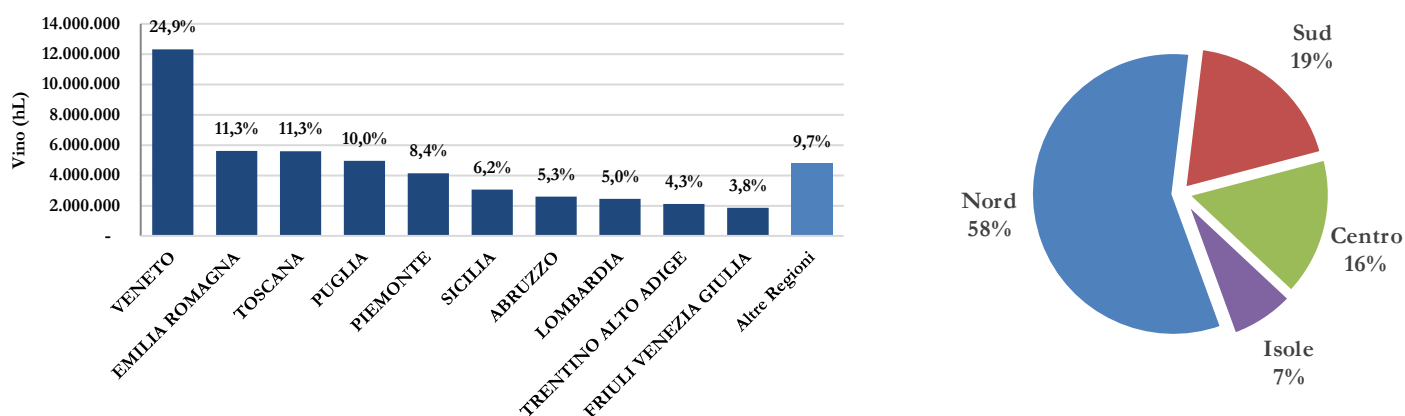
Tabella 4. Distribuzione della giacenza vino per Provincia e tipologia

	Provincia	Vini_DOP (hL)	Vini_IGP (hL)	Altri_vini (hL)	Vini_Varietali (hL)	Totale_Vini (hL)
1	Treviso	3.416.020	937.603	563.112	58.901	4.975.636
2	Verona	3.015.701	1.105.535	394.352	86.727	4.602.314
3	Cuneo	1.722.749	148.988	312.454	47.101	2.231.292
4	Siena	1.592.995	469.879	118.825	1.889	2.183.587
5	Ravenna	92.501	466.225	1.546.714	37.514	2.142.954
6	Chieti	1.126.232	413.065	474.827	59.920	2.074.044
7	Firenze	1.080.378	445.718	145.490	1.950	1.673.536
8	Trento	1.155.692	314.310	93.344	14.349	1.577.694
9	Trapani	665.091	521.328	221.969	759	1.409.148
10	Bari	97.051	463.074	628.476	5.355	1.193.955
11	Foggia	23.357	484.126	651.417	31.733	1.190.634
12	Asti	675.549	39.533	312.234	36.358	1.063.674
13	Brindisi	215.743	554.006	247.610	6.007	1.023.367
14	Vicenza	538.942	325.991	110.578	34.652	1.010.163
15	Taranto	414.878	480.681	74.602	3.942	974.103
16	Pavia	428.190	319.688	159.634	35.421	942.933
17	Venezia	556.863	260.288	101.854	10.590	929.594
18	Brescia	763.064	38.284	109.606	7.677	918.632
19	Forlì - Cesena	229.236	328.220	324.146	16.959	898.562
20	Reggio Emilia	167.320	373.259	274.034	11.282	825.895
21	Padova	343.928	230.602	186.502	32.656	793.688
22	Udine	490.035	139.048	135.445	21.208	785.736
23	Pordenone	521.071	159.011	68.734	13.631	762.447
24	Modena	409.844	176.188	111.438	7.553	705.023
25	Agrigento	273.715	360.332	68.531	901	703.479
	<i>Altre Province</i>	<i>5.904.647</i>	<i>3.433.441</i>	<i>2.476.969</i>	<i>104.921</i>	<i>11.919.979</i>
	ITALIA	25.920.792	12.988.423	9.912.899	689.955	49.512.069

Figura 3. Distribuzione della giacenza vino per Provincia

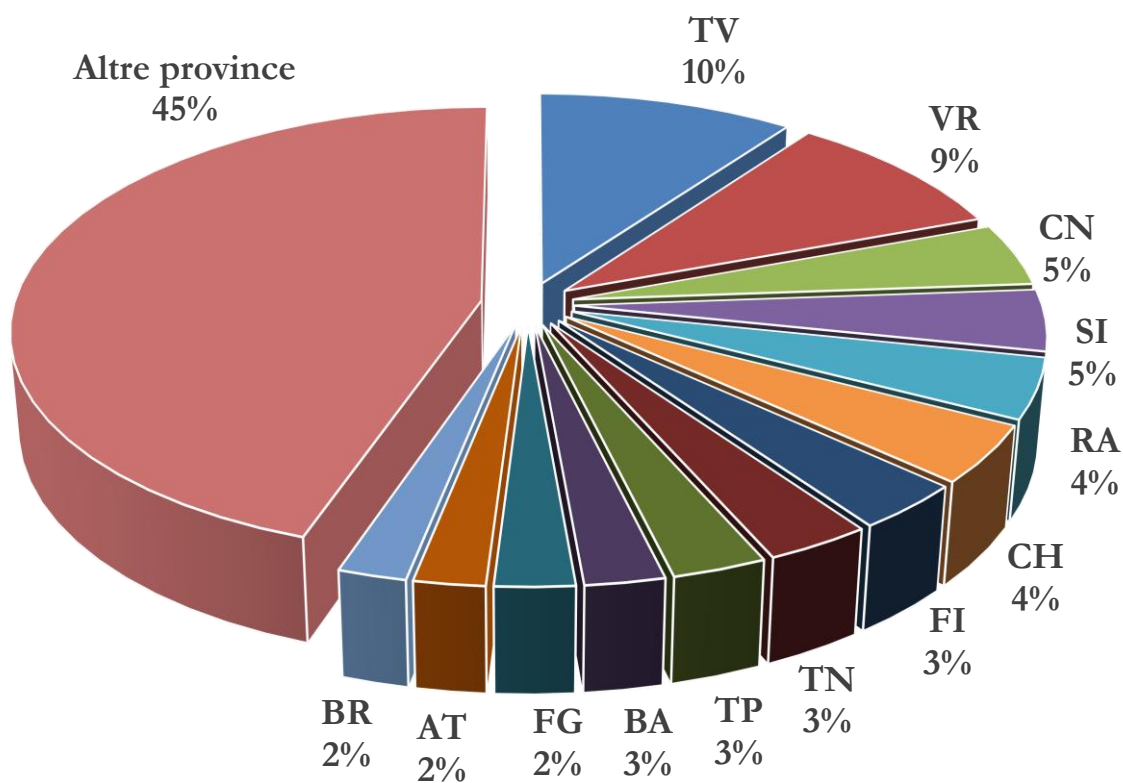

NB: L'allocatione delle Regioni nelle aree geografiche segue lo schema ISTAT: **Nord:** Piemonte, Valle d'Aosta, Liguria, Lombardia, Trentino-Alto Adige, Veneto, Friuli - Venezia Giulia, Emilia – Romagna; **Centro:** Toscana, Umbria, Marche, Lazio; **Sud:** Abruzzo, Molise, Campania, Puglia, Basilicata, Calabria; **Isole:** Sicilia, Sardegna

QUALI VINI nella cantina Italia?

Il 52,4% del vino detenuto è a DOP, con una prevalenza del rosso (53,1%). Il 26,2% del vino è a IGP, anche in questo caso con prevalenza del rosso (55,8%), mentre i vini varietali detenuti costituiscono appena l'1,4% del totale. Il restante 20,0% è costituito da altri vini.

Nonostante il gran numero di DO presenti (526), 10 denominazioni costituiscono il 40,0% del totale dei vini a DO presenti; le prime 20 denominazioni rappresentano oltre la metà del totale delle DO (56,2%).

Tabella 5. Vini DOP e IGP detenuti in Italia al 21 maggio 2020

		Ettoltri	%
1	PROSECCO	3.387.032	8,7
2	PUGLIA	1.536.132	3,9
3	TOSCANO O TOSCANA	1.529.174	3,9
4	SICILIA	1.376.557	3,5
5	TERRE SICILIANE	1.362.799	3,5
6	VENETO	1.333.724	3,4
7	MONTEPULCIANO D'ABRUZZO	1.319.786	3,4
8	CHIANTI	1.315.071	3,4
9	DELLE VENEZIE	1.264.369	3,2
10	SALENTO	1.138.218	2,9
11	RUBICONE	885.178	2,3
12	CHIANTI CLASSICO	825.840	2,1
13	CONEGLIANO VALDOBBIADENE PROSECCO	756.444	1,9
14	PROVINCIA DI VERONA O VERONESE	631.501	1,6
15	EMILIA O DELL' EMILIA	603.124	1,6
16	VALPOLICELLA RIPASSO	562.846	1,4
17	FRANCIACORTA	541.413	1,4
18	BAROLO	520.525	1,3
19	TRE VENEZIE	505.596	1,3
20	PRIMITIVO DI MANDURIA	476.271	1,2
	<i>Altre DOP/IGP</i>	<i>17.037.612</i>	<i>43,8</i>
	Totale DOP/IGP	38.909.215	100,0

Figura 4. Vini a DOP/IGP detenuti per Regione



Figura 5. Altri vini detenuto per Regione



3. MOSTI detenuti in Italia al 21 maggio 2020

La gran parte dei mosti italiani è detenuto nelle regioni del nord (51%) e del sud (38%) Italia. La prima regione detentrica di mosti è la Puglia (36,2%), seguita dall'Emilia Romagna (23,1%).

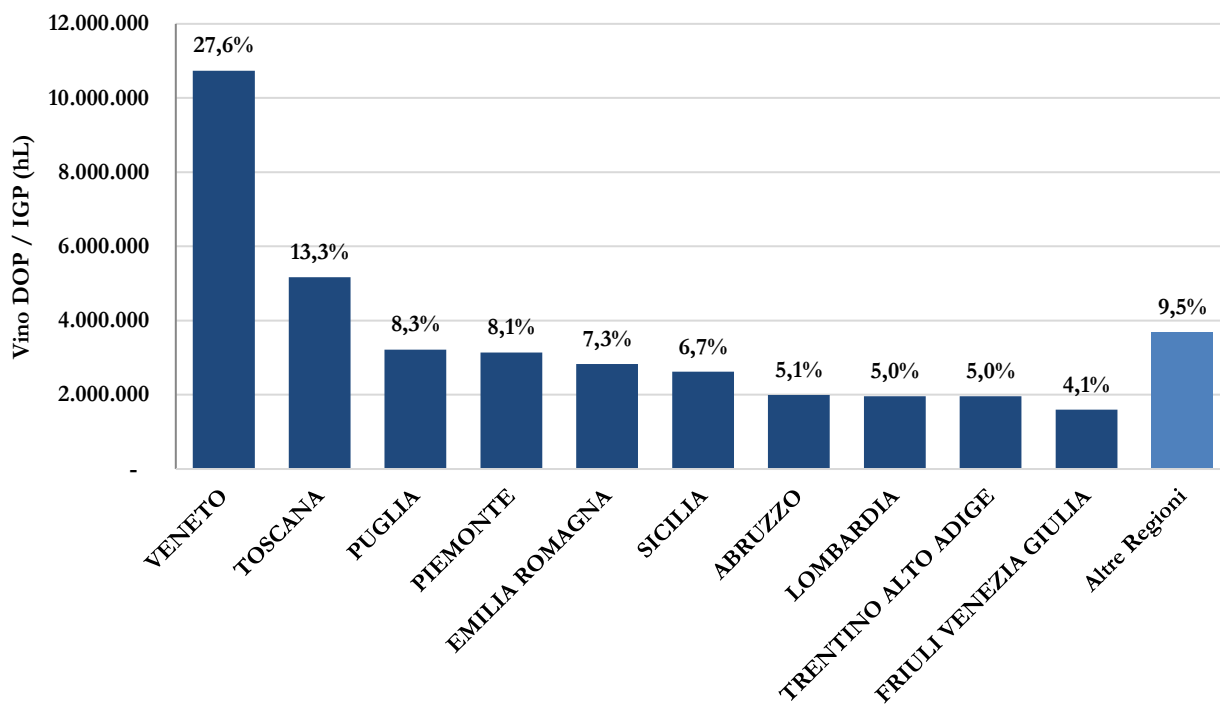
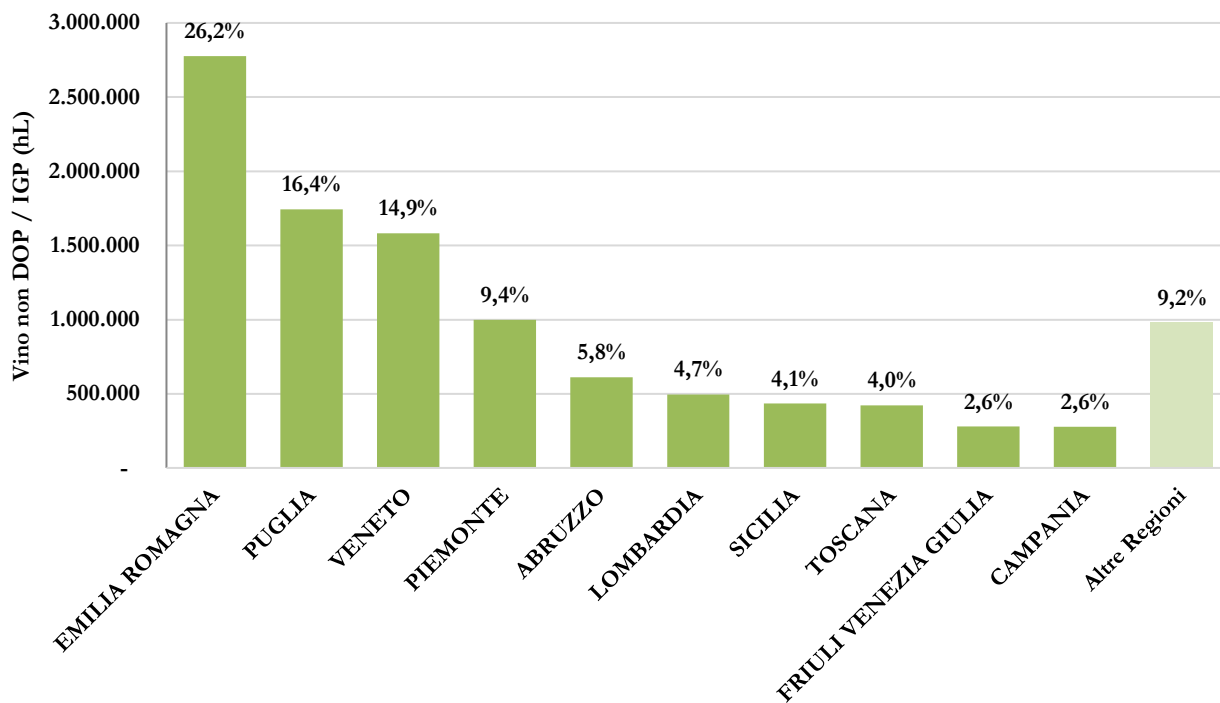
Tabella 6. Giacenze mosto in Italia per tipologia e per distribuzione territoriale

Mosti	ettolitri	%
Mosto concentrato	82.307	1,7%
MCR	196.688	4,0%
Altri mosti	4.690.958	94,4%
ITALIA	4.969.953	100%



Figura 6. Distribuzione della giacenza mosti per Regione



4. VNAIF detenuti in Italia al 21 maggio 2020

I vini nuovi ancora in fermentazione sono 145.510 ettolitri, distribuiti per il 32,7% al Sud, per il 28,9% al Centro, per il 27,5% al Nord e per il rimanente 10,9% nelle Isole.

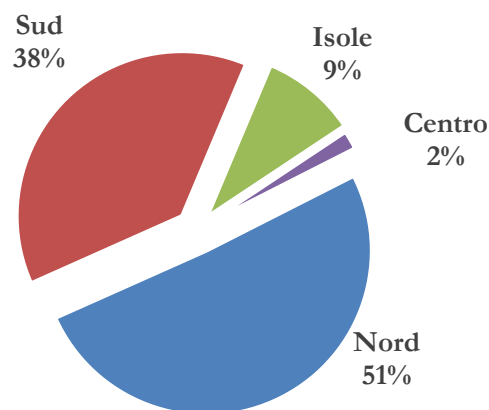
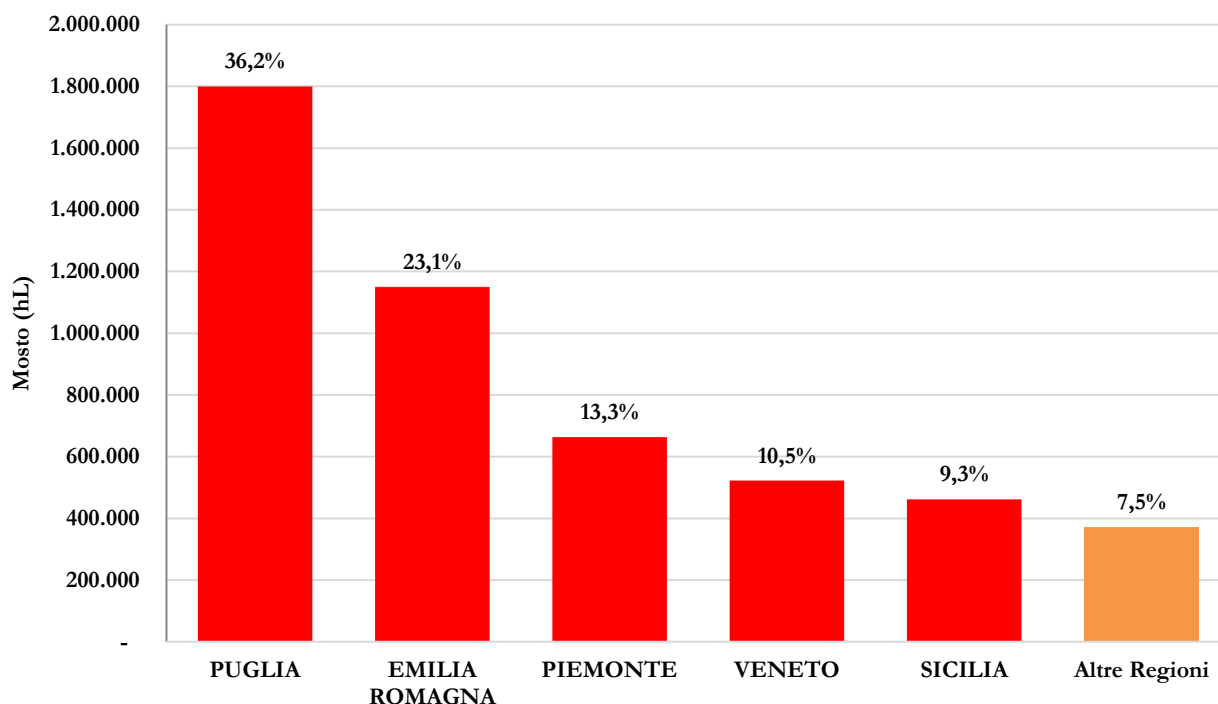
5. Variazioni in giacenza rispetto al 15 maggio 2019

Tabella 7. Variazione delle giacenze di prodotti vitivinicoli rispetto allo stesso periodo dello scorso anno. Dati in ettolitri

VINI	21/05/2020	15/05/2019	2020 vs 2019
vini DOP	25.920.792	25.715.401	0,8%
<i>bianco</i>	11.728.372	11.837.570	-0,9%
<i>rosato</i>	416.604	406.778	2,4%
<i>rosso</i>	13.775.816	13.471.053	2,3%
vini IGP	12.988.423	13.219.781	-1,8%
<i>bianco</i>	5.228.348	5.281.395	-1,0%
<i>rosato</i>	517.185	510.023	1,4%
<i>rosso</i>	7.242.890	7.428.364	-2,5%
varietali	689.955	801.285	-13,9%
vini da tavola e altri	9.912.899	11.577.766	-14,4%
ITALIA	49.512.069	51.314.234	-3,5%
MOSTI	21/05/2020	15/05/2019	2020 vs 2019
Mosto concentrato	82.307	78.503	4,8%
MCR	196.688	214.406	-8,3%
Altri mosti	4.690.958	5.302.024	-11,5%
ITALIA	4.969.953	5.594.934	-11,2%
VNAIF	21/05/2020	15/05/2019	2020 vs 2019
ITALIA	145.510	194.644	-25,2%

6. Variazioni in giacenza rispetto al 14 maggio 2020

Tabella 8. Variazione delle giacenze di prodotti vitivinicoli rispetto all'ultima rilevazione. Dati in ettolitri

VINI	21/05/2020	14/05/2020	diff.
vini DOP	25.920.792	26.217.612	-1,1%
<i>bianco</i>	11.728.372	11.905.204	-1,5%
<i>rosato</i>	416.604	420.959	-1,0%
<i>rosso</i>	13.775.816	13.891.450	-0,8%
vini IGP	12.988.423	13.209.054	-1,7%
<i>bianco</i>	5.228.348	5.339.380	-2,1%
<i>rosato</i>	517.185	522.507	-1,0%
<i>rosso</i>	7.242.890	7.347.167	-1,4%
varietali	689.955	699.742	-1,4%
vini da tavola e altri	9.912.899	10.128.069	-2,1%
ITALIA	49.512.069	50.254.477	-1,5%
MOSTI			
	21/05/2020	14/05/2020	diff.
Mosto concentrato	82.307	79.341	3,7%
MCR	196.688	193.385	1,7%
Altri mosti	4.690.958	4.731.559	-0,9%
ITALIA	4.969.953	5.004.285	-0,7%
VNAIF			
	21/05/2020	14/05/2020	diff.
ITALIA	145.510	151.093	-3,7%