



ministero delle  
politiche agricole  
alimentari e forestali

Dipartimento dell'Ispettorato centrale della tutela della  
qualità e repressione frodi dei prodotti agroalimentari

**ICQRF**

# **CANTINA ITALIA**

**dati al 21 ottobre 2020**

**Vini, mosti, denominazioni detenuti in Italia da  
soggetti obbligati alla tenuta del**

**Registro telematico Vini**

*report n. 31/2020*

*scaricabile dal sito [www.politicheagricole.it](http://www.politicheagricole.it)*



## La Cantina Italia al 21 ottobre 2020

Il Report è redatto dall'ICQRF sulla base dei dati contenuti nei registri telematici del vino.

La banca dati contiene i dati di circa **650mila vasi vinari**, **17.000 produttori** e registra annualmente circa **30 milioni di operazioni enologiche**. ICQRF stima che la banca dati contenga almeno il 95% del vino e dei mosti detenuti in Italia.

**VINI: 37,7 milioni di ettolitri in giacenza, superiori del 3,5% rispetto allo scorso 14 ottobre (1.287.480 hl in più) e del 2,6% rispetto al 15 ottobre 2019 (956.042 hl in più).**

## 1. LA SITUAZIONE IN SINTESI

Alla data del 21 ottobre 2020 negli stabilimenti enologici italiani erano presenti 37,7 milioni di ettolitri di vino, 16,6 milioni di ettolitri di mosti e 10,4 milioni di ettolitri di vino nuovo ancora in fermentazione (VNAIF). Come riportato in tabella 7, rispetto al 15 ottobre 2019 si osserva un aumento delle giacenze del 2,6% per i vini, del 27,1% per i mosti e del 91,5% per i VNAIF. Un aumento delle giacenze si osserva anche rispetto al 14 ottobre 2020: +3,5% per i vini; +18,2% per i mosti e +43,3% per i VNAIF (Tabella 8).

Il 59,4% del vino in Italia è fisicamente detenuto nelle regioni del Nord. Nel solo Veneto è presente il 24,1% del vino nazionale, soprattutto grazie al significativo contributo delle giacenze delle province di Verona (9,4%) e Treviso (9,3%).

Il 53,7% del vino detenuto è a DOP, con una prevalenza del rosso (56,1%). Il 25,3% del vino è a IGP, anche in questo caso con prevalenza del rosso (58,0%), mentre i vini varietali detenuti costituiscono appena l'1,6% del totale. Il restante 19,4% è costituito da altri vini.

Nonostante il gran numero di DO presenti (525), 10 denominazioni costituiscono il 38,8% del totale dei vini a DO presenti; le prime 20 denominazioni rappresentano oltre la metà del totale delle DO (56,4%).

## 2. VINO detenuto in Italia al 21 ottobre 2020

**Tabella 1. Giacenze vino in Italia per tipologia e colore**

| VINI                          | ettolitri         | %           |
|-------------------------------|-------------------|-------------|
| <b>vini DOP</b>               | <b>20.217.359</b> | <b>53,7</b> |
| <i>bianco</i>                 | 8.500.183         | 22,6        |
| <i>Rosato</i>                 | 366.527           | 1,0         |
| <i>Rosso</i>                  | 11.350.648        | 30,1        |
| <b>vini IGP</b>               | <b>9.542.959</b>  | <b>25,3</b> |
| <i>bianco</i>                 | 3.691.163         | 9,8         |
| <i>Rosato</i>                 | 313.330           | 0,8         |
| <i>Rosso</i>                  | 5.538.465         | 14,7        |
| <b>Varietali</b>              | <b>585.644</b>    | <b>1,6</b>  |
| <b>vini da tavola e altri</b> | <b>7.319.875</b>  | <b>19,4</b> |
| <b>ITALIA</b>                 | <b>37.665.837</b> | <b>100</b>  |

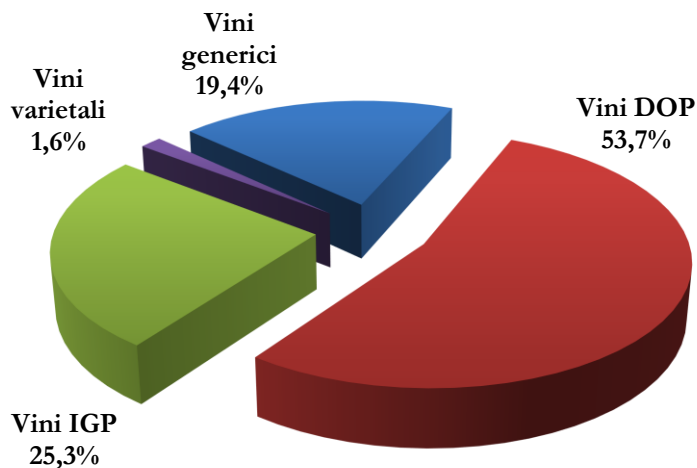

**Figura 1. Andamento del vino in giacenza per tipologia: 1° febbraio 2018 – 21 ottobre 2020**

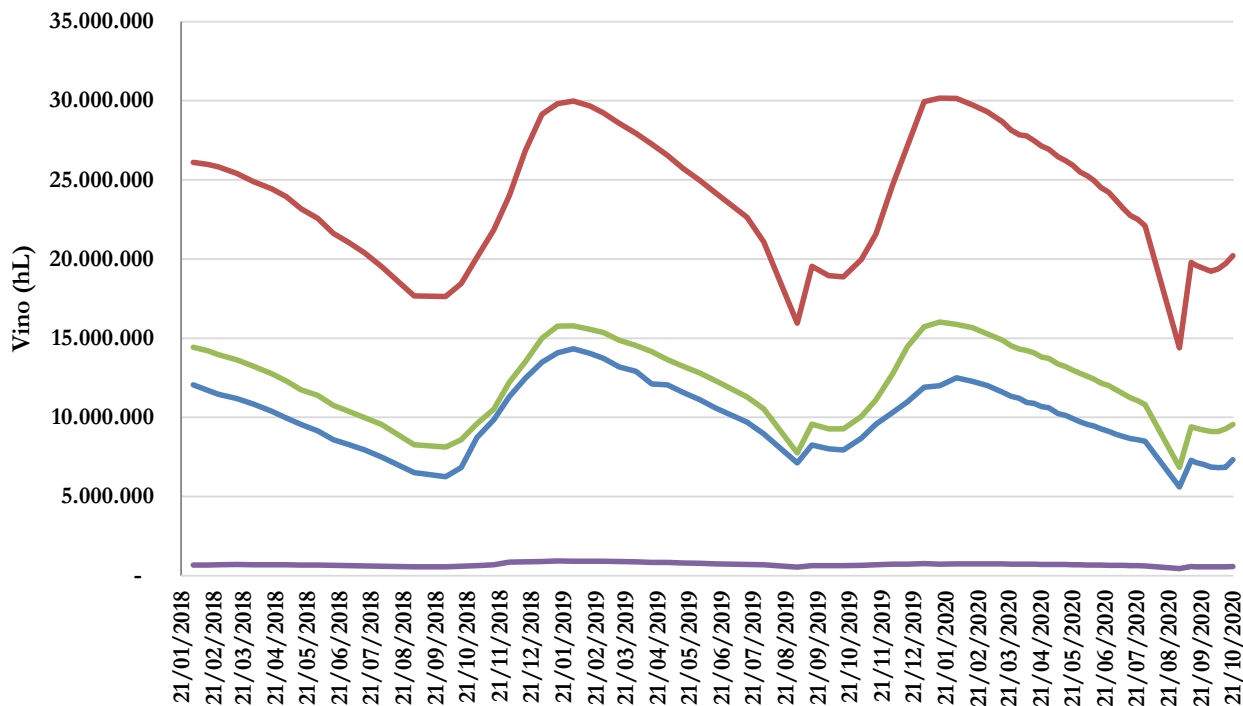

I dati al 31 agosto di ogni anno sono influenzati dalla parziale chiusura delle registrazioni relative alle campagne vitivinicole dell'anno precedente.

## Dove si trova fisicamente il vino in Italia?

Circa il 60% del vino in Italia è fisicamente detenuto nelle regioni del Nord. Nel solo Veneto è presente il 24,1% del vino nazionale, soprattutto grazie al significativo contributo delle giacenze delle province di Verona (9,4%) e Treviso (9,3%).

**Figura 1. Distribuzione della giacenza vino per regione e per area geografica**

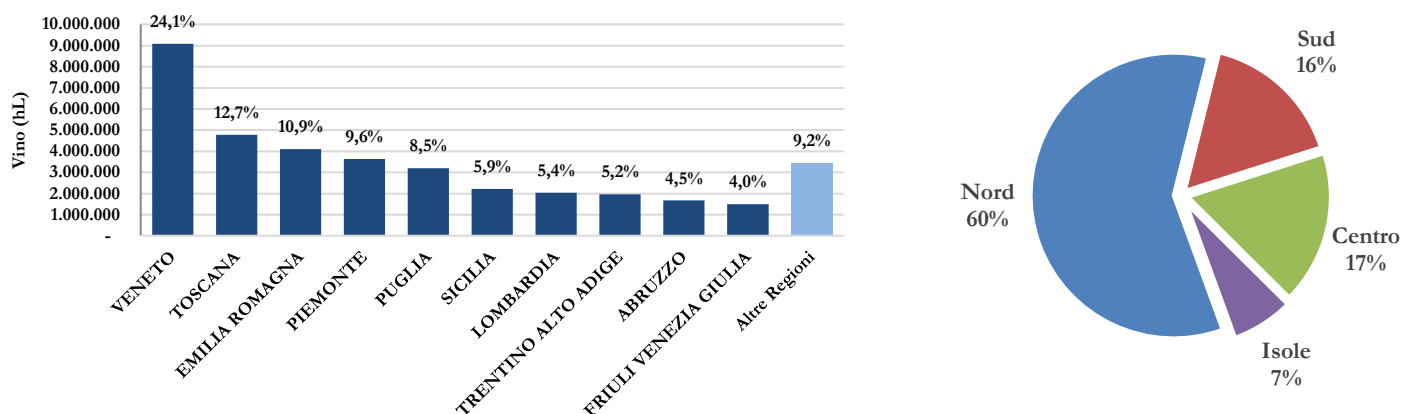

**Tabella 2. Distribuzione della giacenza vino per Regione e tipologia**

| Regione                      | Vini_DOP (hL)     | Vini_IGP (hL)    | Altri_vini (hL)  | Vini_Varietali (hL) | Totale_Vini (hL)  |
|------------------------------|-------------------|------------------|------------------|---------------------|-------------------|
| <b>VENETO</b>                | 5.736.872         | 2.034.060        | 1.133.265        | 181.420             | <b>9.085.617</b>  |
| <b>TOSCANA</b>               | 3.033.631         | 1.387.337        | 357.870          | 8.588               | <b>4.787.425</b>  |
| <b>EMILIA ROMAGNA</b>        | 866.160           | 1.232.762        | 1.917.895        | 90.793              | <b>4.107.609</b>  |
| <b>PIEMONTE</b>              | 2.505.317         | 188.406          | 846.282          | 92.665              | <b>3.632.670</b>  |
| <b>PUGLIA</b>                | 699.986           | 1.409.808        | 1.055.270        | 33.359              | <b>3.198.422</b>  |
| <b>SICILIA</b>               | 1.012.346         | 874.395          | 330.724          | 6.633               | <b>2.224.097</b>  |
| <b>LOMBARDIA</b>             | 1.153.623         | 432.201          | 399.647          | 53.325              | <b>2.038.796</b>  |
| <b>TRENTINO ALTO ADIGE</b>   | 1.496.042         | 350.860          | 102.527          | 21.823              | <b>1.971.252</b>  |
| <b>ABRUZZO</b>               | 1.088.903         | 287.288          | 262.964          | 39.944              | <b>1.679.099</b>  |
| <b>FRIULI VENEZIA GIULIA</b> | 985.814           | 292.030          | 178.794          | 34.830              | <b>1.491.467</b>  |
| <b>CAMPANIA</b>              | 408.211           | 208.473          | 185.373          | 1.812               | <b>803.868</b>    |
| <b>MARCHE</b>                | 369.524           | 167.327          | 127.443          | 10.873              | <b>675.167</b>    |
| <b>LAZIO</b>                 | 193.259           | 277.531          | 171.826          | 3.529               | <b>646.145</b>    |
| <b>UMBRIA</b>                | 224.010           | 186.277          | 30.580           | 2.745               | <b>443.612</b>    |
| <b>SARDEGNA</b>              | 230.170           | 80.435           | 94.125           | 2.299               | <b>407.028</b>    |
| <b>CALABRIA</b>              | 47.354            | 57.794           | 41.124           | 465                 | <b>146.738</b>    |
| <b>MOLISE</b>                | 49.176            | 36.629           | 48.852           | 83                  | <b>134.740</b>    |
| <b>BASILICATA</b>            | 78.674            | 33.381           | 16.338           | 268                 | <b>128.661</b>    |
| <b>LIGURIA</b>               | 22.864            | 5.958            | 13.980           | 181                 | <b>42.984</b>     |
| <b>VALLE D'AOSTA</b>         | 15.422            | 9                | 4.998            | 8                   | <b>20.438</b>     |
| <b>ITALIA</b>                | <b>20.217.359</b> | <b>9.542.959</b> | <b>7.319.875</b> | <b>585.644</b>      | <b>37.665.837</b> |

**Tabella 3. Distribuzione della giacenza vino per area geografica e tipologia**

| Area Geografica           | Vini_DOP (hL)     | Vini_IGP (hL)    | Altri_vini (hL)  | Vini_Varietali (hL) | Totale_Vini (hL)  |
|---------------------------|-------------------|------------------|------------------|---------------------|-------------------|
| Nord                      | 12.782.114        | 4.536.286        | 4.597.387        | 475.046             | 22.390.833        |
| Sud                       | 2.372.305         | 2.033.372        | 1.609.921        | 75.931              | 6.091.529         |
| Centro                    | 3.820.425         | 2.018.471        | 687.719          | 25.735              | 6.552.350         |
| Isole                     | 1.242.516         | 954.830          | 424.848          | 8.932               | 2.631.126         |
| <b>ITALIA</b>             | <b>20.217.359</b> | <b>9.542.959</b> | <b>7.319.875</b> | <b>585.644</b>      | <b>37.665.837</b> |
| <b>Valori percentuali</b> |                   |                  |                  |                     |                   |
| Area Geografica           | DOP (%)           | IGP (%)          | Altri vini (%)   | Varietali (%)       | Totale Vini (%)   |
| Nord                      | 63,2              | 47,5             | 62,8             | 81,1                | 59,4              |
| Sud                       | 11,7              | 21,3             | 22,0             | 13,0                | 16,2              |
| Centro                    | 18,9              | 21,2             | 9,4              | 4,4                 | 17,4              |
| Isole                     | 6,1               | 10,0             | 5,8              | 1,5                 | 7,0               |
| <b>ITALIA</b>             | <b>100,0</b>      | <b>100,0</b>     | <b>100,0</b>     | <b>100,0</b>        | <b>100,0</b>      |

**Tabella 4. Distribuzione della giacenza vino per Provincia e tipologia**

|    | Provincia             | Vini_DOP (hL)     | Vini_IGP (hL)    | Altri_vini (hL)  | Vini_Varietali (hL) | Totale_Vini (hL)  |
|----|-----------------------|-------------------|------------------|------------------|---------------------|-------------------|
| 1  | Verona                | 2.352.958         | 837.355          | 274.845          | 70.904              | 3.536.062         |
| 2  | Treviso               | 2.344.040         | 618.239          | 486.182          | 49.446              | 3.497.908         |
| 3  | Cuneo                 | 1.534.176         | 136.290          | 309.333          | 49.201              | 2.029.000         |
| 4  | Siena                 | 1.409.200         | 400.112          | 106.720          | 1.965               | 1.917.997         |
| 5  | Ravenna               | 71.635            | 432.114          | 1.030.092        | 40.888              | 1.574.730         |
| 6  | Trento                | 1.166.274         | 295.999          | 68.223           | 20.309              | 1.550.804         |
| 7  | Firenze               | 877.974           | 382.365          | 130.144          | 1.541               | 1.392.025         |
| 8  | Chieti                | 800.688           | 233.918          | 206.646          | 37.835              | 1.279.086         |
| 9  | Trapani               | 396.784           | 368.548          | 163.961          | 627                 | 929.920           |
| 10 | Asti                  | 558.983           | 33.151           | 267.266          | 33.689              | 893.089           |
| 11 | Brindisi              | 172.993           | 411.031          | 216.058          | 4.318               | 804.400           |
| 12 | Brescia               | 646.884           | 36.284           | 94.042           | 5.147               | 782.358           |
| 13 | Forlì - Cesena        | 189.036           | 273.857          | 300.950          | 13.009              | 776.852           |
| 14 | Bari                  | 82.132            | 269.173          | 388.932          | 3.428               | 743.664           |
| 15 | Vicenza               | 377.190           | 225.703          | 98.063           | 29.273              | 730.230           |
| 16 | Pavia                 | 291.747           | 238.240          | 136.340          | 35.830              | 702.157           |
| 17 | Padova                | 292.866           | 187.107          | 163.252          | 20.528              | 663.753           |
| 18 | Venezia               | 367.355           | 164.223          | 108.837          | 11.151              | 651.567           |
| 19 | Taranto               | 307.263           | 268.577          | 67.879           | 1.466               | 645.186           |
| 20 | Pordenone             | 457.706           | 122.920          | 49.603           | 13.436              | 643.665           |
| 21 | Agrigento             | 247.728           | 300.403          | 57.903           | 506                 | 606.540           |
| 22 | Foggia                | 13.640            | 232.255          | 326.988          | 18.874              | 591.757           |
| 23 | Udine                 | 359.677           | 102.981          | 99.331           | 16.013              | 578.002           |
| 24 | Reggio Emilia         | 102.632           | 238.882          | 195.823          | 10.415              | 547.752           |
| 25 | Modena                | 248.251           | 116.290          | 81.626           | 6.778               | 452.944           |
|    | <i>Altre Province</i> | <i>4.547.545</i>  | <i>2.616.943</i> | <i>1.890.836</i> | <i>89.064</i>       | <i>9.144.388</i>  |
|    | <b>ITALIA</b>         | <b>20.217.359</b> | <b>9.542.959</b> | <b>7.319.875</b> | <b>585.644</b>      | <b>37.665.837</b> |

**Figura 3. Distribuzione della giacenza vino per Provincia**

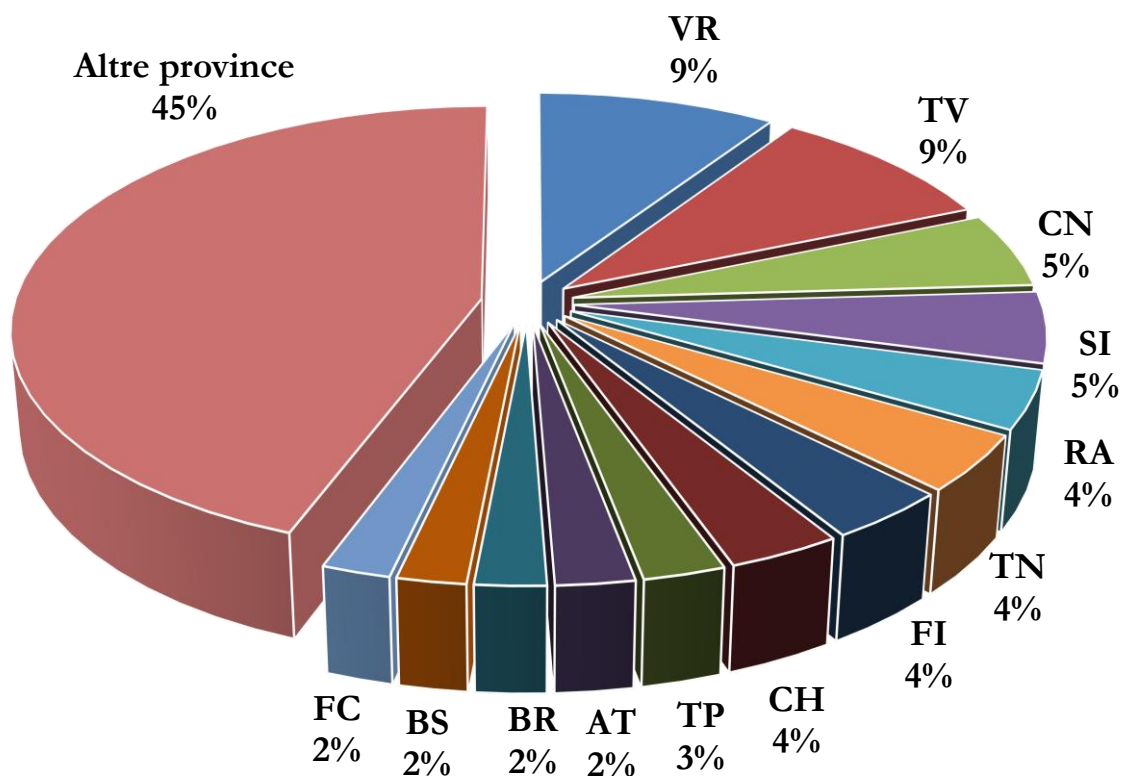

**NB:** L’allocazione delle Regioni nelle aree geografiche segue lo schema ISTAT: **Nord:** Piemonte, Valle d’Aosta, Liguria, Lombardia, Trentino-Alto Adige, Veneto, Friuli - Venezia Giulia, Emilia – Romagna; **Centro:** Toscana, Umbria, Marche, Lazio; **Sud:** Abruzzo, Molise, Campania, Puglia, Basilicata, Calabria; **Isole:** Sicilia, Sardegna

## QUALI VINI nella cantina Italia?

Il 53,7% del vino detenuto è a DOP, con una prevalenza del rosso (56,1%). Il 25,3% del vino è a IGP, anche in questo caso con prevalenza del rosso (58,0%), mentre i vini varietali detenuti costituiscono appena l'1,6% del totale. Il restante 19,4% è costituito da altri vini.

Nonostante il gran numero di DO presenti (525), 10 denominazioni costituiscono il 38,8% del totale dei vini a DO presenti; le prime 20 denominazioni rappresentano oltre la metà del totale delle DO (56,4%).

**Tabella 5. Vini DOP e IGP detenuti in Italia al 21 ottobre 2020**

|    |                                   | <b>Ettolitri</b>  | <b>%</b>     |
|----|-----------------------------------|-------------------|--------------|
| 1  | PROSECCO                          | 2.345.261         | 7,9          |
| 2  | TOSCANO O TOSCANA                 | 1.320.163         | 4,4          |
| 3  | CHIANTI                           | 1.067.095         | 3,6          |
| 4  | PUGLIA                            | 1.057.735         | 3,6          |
| 5  | MONTEPULCIANO D'ABRUZZO           | 1.040.651         | 3,5          |
| 6  | TERRE SICILIANE                   | 1.029.401         | 3,5          |
| 7  | DELLE VENEZIE                     | 1.027.205         | 3,5          |
| 8  | SICILIA                           | 962.247           | 3,2          |
| 9  | VENETO                            | 944.231           | 3,2          |
| 10 | SALENTO                           | 766.802           | 2,6          |
| 11 | RUBICONE                          | 740.756           | 2,5          |
| 12 | CHIANTI CLASSICO                  | 735.157           | 2,5          |
| 13 | CONEGLIANO VALDOBBIADENE PROSECCO | 539.112           | 1,8          |
| 14 | FRANCIACORTA                      | 512.407           | 1,7          |
| 15 | VALPOLICELLA RIPASSO              | 506.793           | 1,7          |
| 16 | BAROLO                            | 489.826           | 1,6          |
| 17 | AMARONE DELLA VALPOLICELLA        | 445.581           | 1,5          |
| 18 | PROVINCIA DI VERONA O VERONESE    | 429.054           | 1,4          |
| 19 | TRENTINO                          | 423.278           | 1,4          |
| 20 | EMILIA O DELL' EMILIA             | 390.131           | 1,3          |
|    | <i>Altre DOP/IGP</i>              | <i>12.987.429</i> | <i>43,6</i>  |
|    | <b>Totale DOP/IGP</b>             | <b>29.760.317</b> | <b>100,0</b> |

**Figura 4. Vini a DOP/IGP detenuti per Regione**

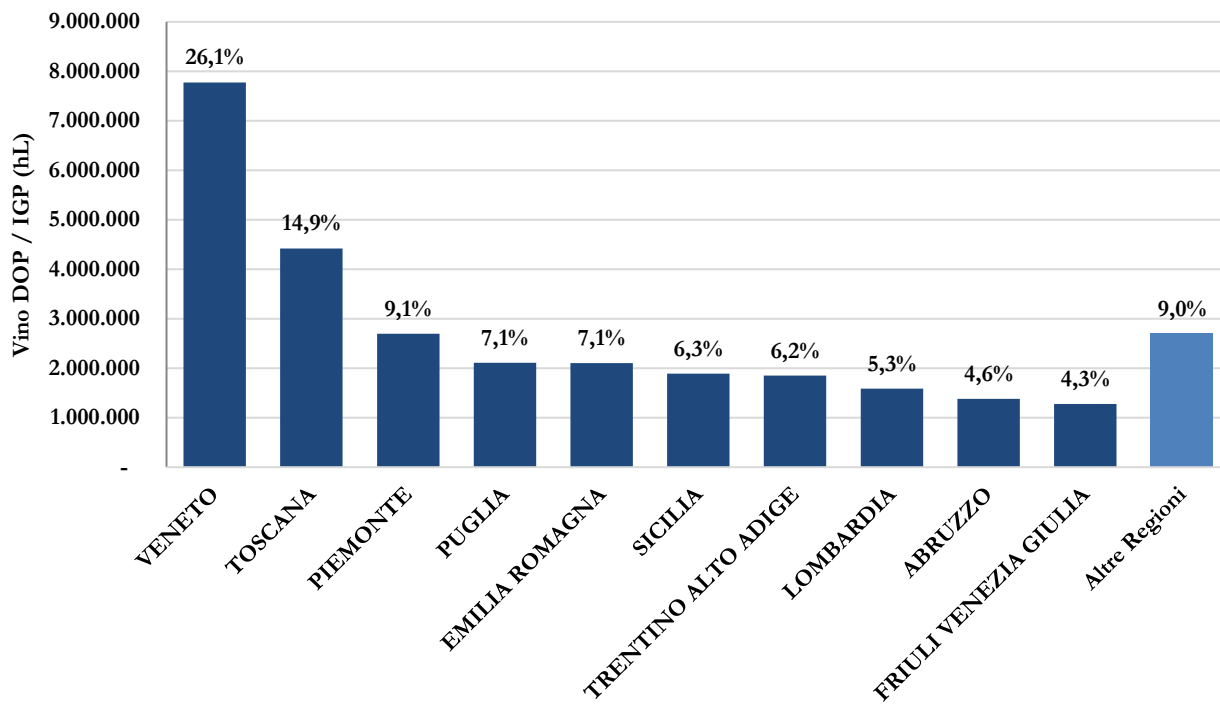

**Figura 5. Altri vini detenuto per Regione**

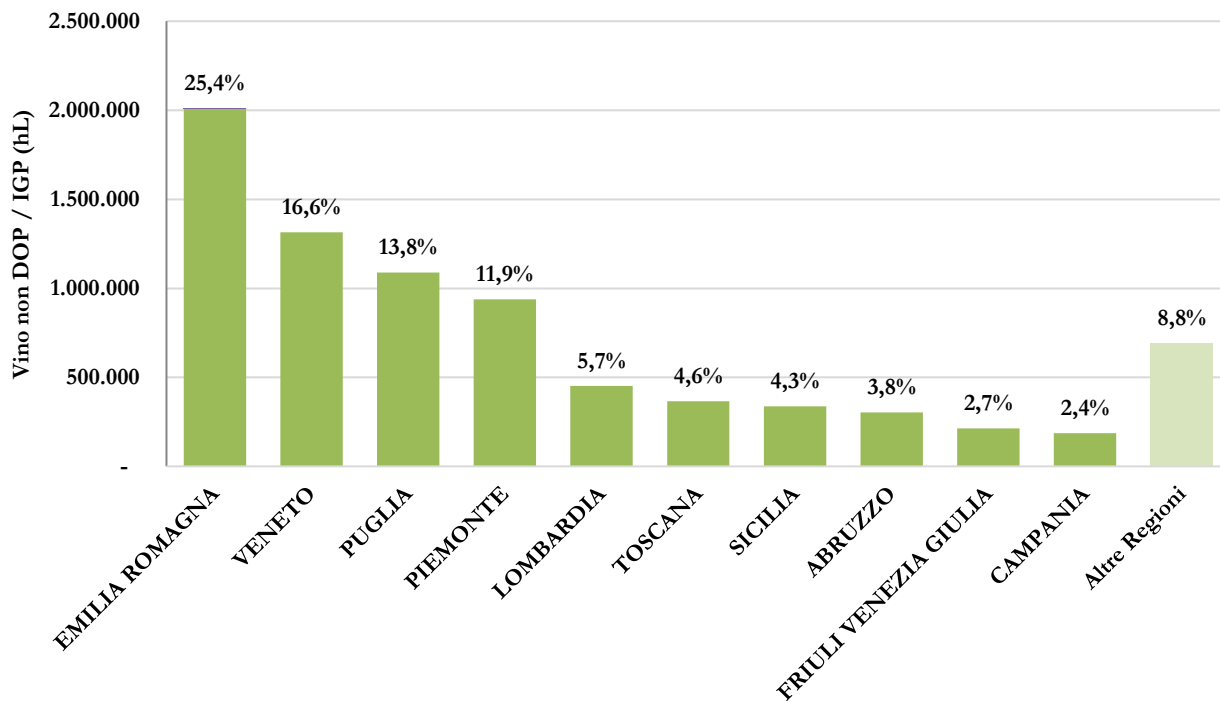



### 3. MOSTI detenuti in Italia al 21 ottobre 2020

La gran parte dei mosti italiani è detenuto nelle regioni del nord (48%) e del sud (34%) Italia. Le prime due regione detentrici di mosti sono la Puglia (28,5%) e l'Emilia-Romagna (23,0%).

**Tabella 6. Giacenze mosto in Italia per tipologia e per distribuzione territoriale**

| Mosti             | ettolitri         | %           |
|-------------------|-------------------|-------------|
| Mosto concentrato | 64.459            | 0,4%        |
| MCR               | 198.267           | 1,2%        |
| Altri mosti       | 16.310.419        | 98,4%       |
| <b>ITALIA</b>     | <b>16.573.144</b> | <b>100%</b> |

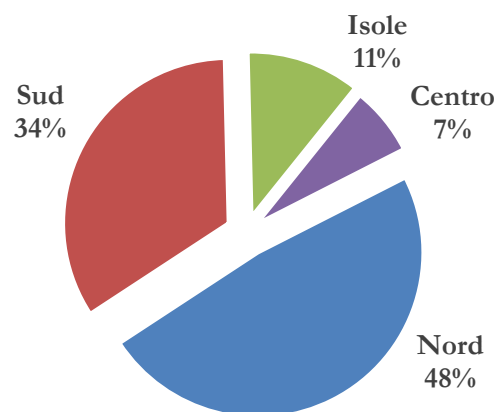

**Figura 6. Distribuzione della giacenza mosti per Regione**

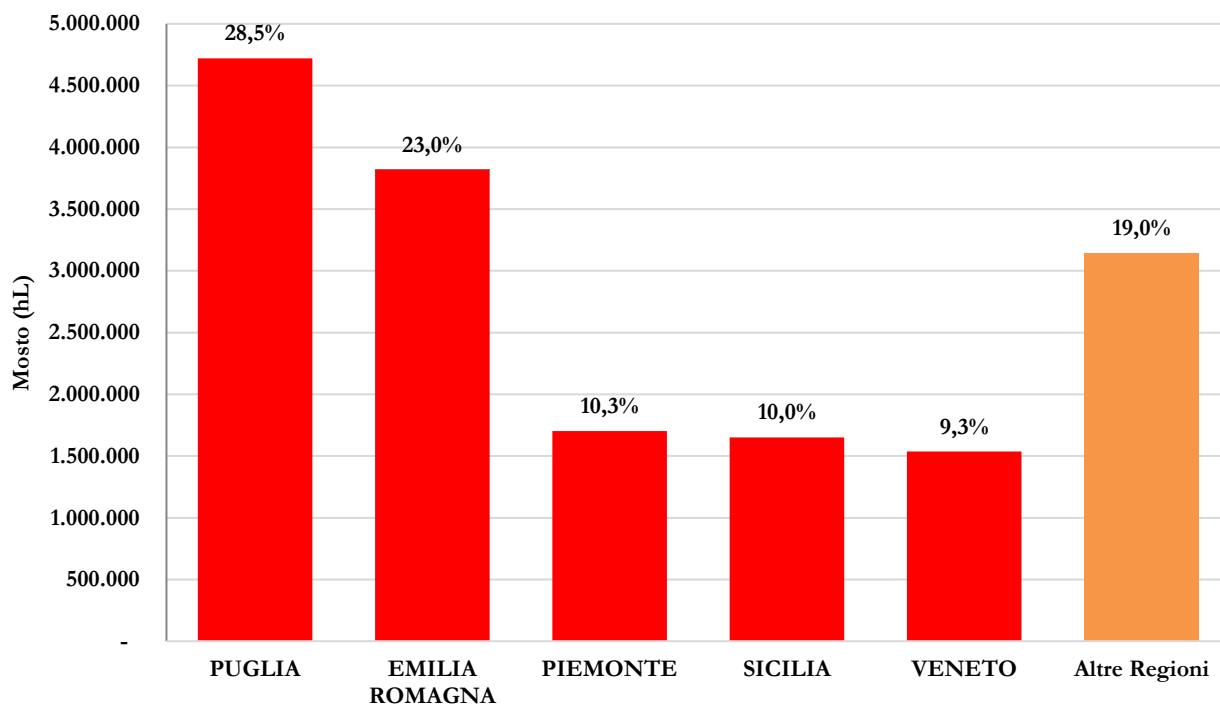

### 4. VNAIF detenuti in Italia al 21 ottobre 2020

I vini nuovi ancora in fermentazione sono 10.430.184 ettolitri, distribuiti per il 60,2% al Nord, per il 19,3% al Sud, per il 12,1% nelle Isole e per il rimanente 8,4% al Centro.

## 5. Variazioni in giacenza rispetto al 15 ottobre 2019

Tabella 7. Variazione delle giacenze di prodotti vitivinicoli rispetto allo stesso periodo dello scorso anno. Dati in ettolitri

| VINI                          | 21/10/2020        | 15/10/2019        | 2020 vs 2019        |
|-------------------------------|-------------------|-------------------|---------------------|
| <b>vini DOP</b>               | <b>20.217.359</b> | <b>18.871.971</b> | <b>7,1%</b>         |
| <i>bianco</i>                 | 8.500.183         | 7.597.950         | 11,9%               |
| <i>rosato</i>                 | 366.527           | 270.543           | 35,5%               |
| <i>rosso</i>                  | 11.350.648        | 11.003.478        | 3,2%                |
| <b>vini IGP</b>               | <b>9.542.959</b>  | <b>9.266.785</b>  | <b>3,0%</b>         |
| <i>bianco</i>                 | 3.691.163         | 3.476.557         | 6,2%                |
| <i>rosato</i>                 | 313.330           | 310.850           | 0,8%                |
| <i>rosso</i>                  | 5.538.465         | 5.479.378         | 1,1%                |
| <b>varietali</b>              | <b>585.644</b>    | <b>629.689</b>    | <b>-7,0%</b>        |
| <b>vini da tavola e altri</b> | <b>7.319.875</b>  | <b>7.941.350</b>  | <b>-7,8%</b>        |
| <b>ITALIA</b>                 | <b>37.665.837</b> | <b>36.709.795</b> | <b>2,6%</b>         |
| <b>MOSTI</b>                  | <b>21/10/2020</b> | <b>15/10/2019</b> | <b>2020 vs 2019</b> |
| <b>Mosto concentrato</b>      | 64.459            | 67.196            | -4,1%               |
| <b>MCR</b>                    | 198.267           | 271.845           | -27,1%              |
| <b>Altri mosti</b>            | 16.310.419        | 12.701.439        | 28,4%               |
| <b>ITALIA</b>                 | <b>16.573.144</b> | <b>13.040.480</b> | <b>27,1%</b>        |
| <b>VNAIF</b>                  | <b>21/10/2020</b> | <b>15/10/2019</b> | <b>2020 vs 2019</b> |
| <b>ITALIA</b>                 | <b>10.430.184</b> | <b>5.446.283</b>  | <b>91,5%</b>        |

## 6. Variazioni in giacenza rispetto al 14 ottobre 2020

Tabella 8. Variazione delle giacenze di prodotti vitivinicoli rispetto all'ultima rilevazione. Dati in ettolitri

| VINI                          | 21/10/2020        | 14/10/2020        | diff.        |
|-------------------------------|-------------------|-------------------|--------------|
| <b>vini DOP</b>               | <b>20.217.359</b> | <b>19.703.868</b> | <b>2,6%</b>  |
| <i>bianco</i>                 | 8.500.183         | 7.987.999         | 6,4%         |
| <i>rosato</i>                 | 366.527           | 359.665           | 1,9%         |
| <i>rosso</i>                  | 11.350.648        | 11.356.204        | 0,0%         |
| <b>vini IGP</b>               | <b>9.542.959</b>  | <b>9.269.274</b>  | <b>3,0%</b>  |
| <i>bianco</i>                 | 3.691.163         | 3.484.496         | 5,9%         |
| <i>rosato</i>                 | 313.330           | 306.668           | 2,2%         |
| <i>rosso</i>                  | 5.538.465         | 5.478.110         | 1,1%         |
| <b>varietali</b>              | <b>585.644</b>    | <b>562.123</b>    | <b>4,2%</b>  |
| <b>vini da tavola e altri</b> | <b>7.319.875</b>  | <b>6.843.092</b>  | <b>7,0%</b>  |
| <b>ITALIA</b>                 | <b>37.665.837</b> | <b>36.378.357</b> | <b>3,5%</b>  |
| <b>MOSTI</b>                  | <b>21/10/2020</b> | <b>14/10/2020</b> | <b>diff.</b> |
| <b>Mosto concentrato</b>      | 64.459            | 63.251            | 1,9%         |
| <b>MCR</b>                    | 198.267           | 215.676           | -8,1%        |
| <b>Altri mosti</b>            | 16.310.419        | 13.744.154        | 18,7%        |
| <b>ITALIA</b>                 | <b>16.573.144</b> | <b>14.023.082</b> | <b>18,2%</b> |
| <b>VNAIF</b>                  | <b>21/10/2020</b> | <b>14/10/2020</b> | <b>diff.</b> |
| <b>ITALIA</b>                 | <b>10.430.184</b> | <b>7.278.362</b>  | <b>43,3%</b> |