



ministero delle
politiche agricole
alimentari e forestali

Dipartimento dell'Ispettorato centrale della tutela della
qualità e repressione frodi dei prodotti agroalimentari

ICQRF

CANTINA ITALIA

dati al 28 ottobre 2020

**Vini, mosti, denominazioni detenuti in Italia da
soggetti obbligati alla tenuta del**

Registro telematico Vini

report n. 32/2020

scaricabile dal sito www.politicheagricole.it



La Cantina Italia al 28 ottobre 2020

Il Report è redatto dall'ICQRF sulla base dei dati contenuti nei registri telematici del vino.

La banca dati contiene i dati di circa **650mila vasi vinari**, **17.000 produttori** e registra annualmente circa **30 milioni di operazioni enologiche**. ICQRF stima che la banca dati contenga almeno il 95% del vino e dei mosti detenuti in Italia.

VINI: 39,3 milioni di ettolitri in giacenza, superiori del 4,3% rispetto allo scorso 21 ottobre (1.632.590 hl in più) e sostanzialmente invariate rispetto al 31 ottobre 2019 (54.474 hl in meno).

1. LA SITUAZIONE IN SINTESI

Alla data del 28 ottobre 2020 negli stabilimenti enologici italiani erano presenti 39,3 milioni di ettolitri di vino, 17,3 milioni di ettolitri di mosti e 12,7 milioni di ettolitri di vino nuovo ancora in fermentazione (VNAIF). Come riportato in tabella 7, non si osservano differenze rilevanti delle giacenze rispetto al 31 ottobre 2019: -0,1% per i vini, -3,3% per i mosti e +2,5% per i VNAIF. Un lieve aumento delle giacenze si osserva invece rispetto al 21 ottobre 2020: +4,3% per i vini; +4,4% per i mosti e +21,5% per i VNAIF (Tabella 8).

Circa il 60% del vino in Italia è fisicamente detenuto nelle regioni del Nord. Nel solo Veneto è presente il 24,3% del vino nazionale, soprattutto grazie al significativo contributo delle giacenze delle province di Verona (9,8%) e Treviso (9,0%).

Il 53,2% del vino detenuto è a DOP, con una prevalenza del rosso (54,6%). Il 25,5% del vino è a IGP, anche in questo caso con prevalenza del rosso (56,7%), mentre i vini varietali detenuti costituiscono appena l'1,5% del totale. Il restante 19,8% è costituito da altri vini.

Nonostante il gran numero di DO presenti (525), 10 denominazioni costituiscono il 39,6% del totale dei vini a DO presenti; le prime 20 denominazioni rappresentano oltre la metà del totale delle DO (56,8%).

2. VINO detenuto in Italia al 28 ottobre 2020

Tabella 1. Giacenze vino in Italia per tipologia e colore

VINI	ettolitri	%
vini DOP	20.918.389	53,2
<i>bianco</i>	9.094.026	23,1
<i>Rosato</i>	390.770	1,0
<i>Rosso</i>	11.433.593	29,1
vini IGP	10.017.073	25,5
<i>bianco</i>	4.005.088	10,2
<i>Rosato</i>	330.020	0,8
<i>Rosso</i>	5.681.965	14,5
Varietali	598.225	1,5
vini da tavola e altri	7.764.739	19,8
ITALIA	39.298.427	100



Figura 1. Andamento del vino in giacenza per tipologia: 1° febbraio 2018 – 28 ottobre 2020



I dati al 31 agosto di ogni anno sono influenzati dalla parziale chiusura delle registrazioni relative alle campagne vitivinicole dell'anno precedente.

Dove si trova fisicamente il vino in Italia?

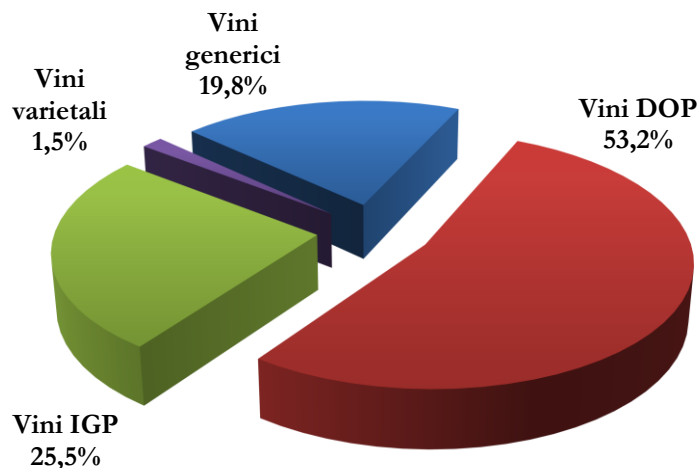
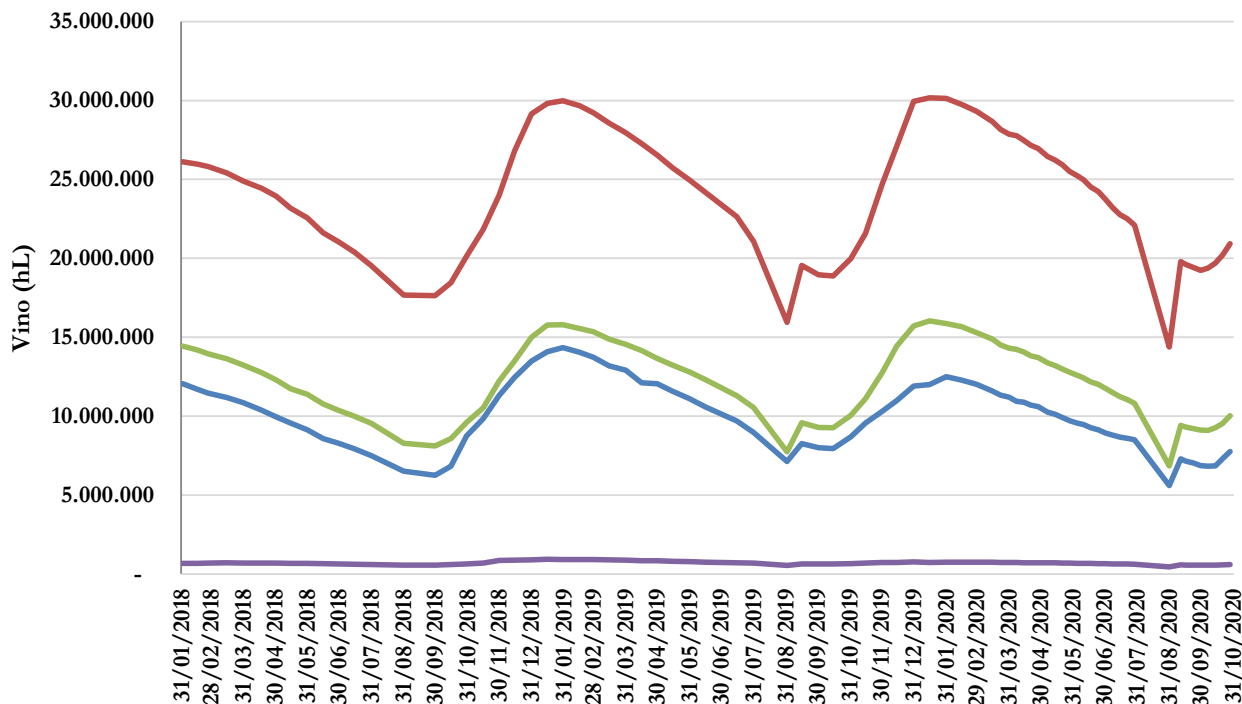
Circa il 60% del vino in Italia è fisicamente detenuto nelle regioni del Nord. Nel solo Veneto è presente il 24,3% del vino nazionale, soprattutto grazie al significativo contributo delle giacenze delle province di Verona (9,8%) e Treviso (9,0%).

Figura 1. Distribuzione della giacenza vino per regione e per area geografica



Tabella 2. Distribuzione della giacenza vino per Regione e tipologia

Regione	Vini_DOP (hL)	Vini_IGP (hL)	Altri_vini (hL)	Vini_Varietali (hL)	Totale_Vini (hL)
VENETO	6.082.278	2.109.962	1.182.363	181.399	9.556.002
TOSCANA	3.028.485	1.381.432	359.107	8.553	4.777.577
EMILIA ROMAGNA	931.480	1.369.140	2.111.504	99.525	4.511.650
PIEMONTE	2.531.185	188.123	843.219	88.026	3.650.553
PUGLIA	715.769	1.460.003	1.220.062	38.727	3.434.561
SICILIA	1.080.436	973.006	351.219	6.579	2.411.240
TRENTINO ALTO ADIGE	1.636.201	387.144	104.193	21.586	2.149.124
LOMBARDIA	1.151.610	461.961	392.025	52.176	2.057.772
ABRUZZO	1.100.836	292.592	267.824	41.740	1.702.991
FRIULI VENEZIA GIULIA	1.021.865	319.714	186.168	35.092	1.562.840
CAMPANIA	406.257	210.559	185.451	1.979	804.245
MARCHE	365.286	168.246	127.646	12.825	674.004
LAZIO	189.723	280.974	166.224	3.549	640.471
UMBRIA	217.615	189.215	30.337	2.755	439.922
SARDEGNA	234.905	79.976	93.581	2.277	410.739
MOLISE	52.757	43.268	65.737	502	162.264
CALABRIA	53.034	61.074	41.336	445	155.888
BASILICATA	78.257	34.093	17.260	300	129.910
LIGURIA	24.640	6.586	14.485	181	45.892
VALLE D'AOSTA	15.769	8	4.996	8	20.782
ITALIA	20.918.389	10.017.073	7.764.739	598.225	39.298.427

Tabella 3. Distribuzione della giacenza vino per area geografica e tipologia

Area Geografica	Vini_DOP (hL)	Vini_IGP (hL)	Altri_vini (hL)	Vini_Varietali (hL)	Totale_Vini (hL)
Nord	13.395.028	4.842.638	4.838.954	477.993	23.554.614
Sud	2.406.909	2.101.587	1.797.670	83.693	6.389.860
Centro	3.801.110	2.019.867	683.315	27.682	6.531.974
Isole	1.315.341	1.052.981	444.800	8.857	2.821.979
ITALIA	20.918.389	10.017.073	7.764.739	598.225	39.298.427
Valori percentuali					
Area Geografica	DOP (%)	IGP (%)	Altri vini (%)	Varietali (%)	Totale Vini (%)
Nord	64,0	48,3	62,3	79,9	59,9
Sud	11,5	21,0	23,2	14,0	16,3
Centro	18,2	20,2	8,8	4,6	16,6
Isole	6,3	10,5	5,7	1,5	7,2
ITALIA	100,0	100,0	100,0	100,0	100,0

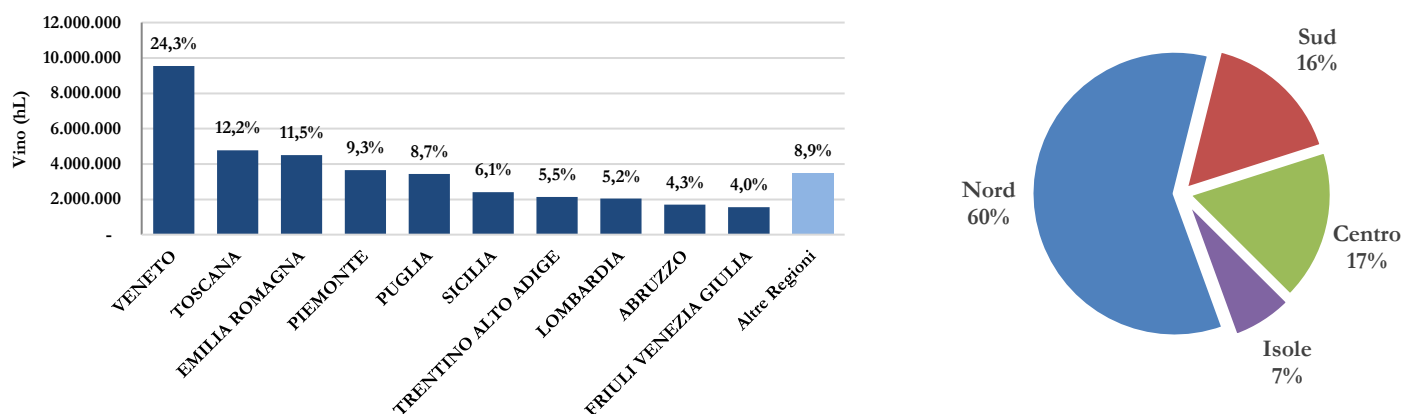
Tabella 4. Distribuzione della giacenza vino per Provincia e tipologia

	Provincia	Vini_DOP (hL)	Vini_IGP (hL)	Altri_vini (hL)	Vini_Varietali (hL)	Totale_Vini (hL)
1	Treviso	2.644.416	666.393	493.218	49.628	3.853.655
2	Verona	2.331.741	816.646	309.018	69.078	3.526.484
3	Cuneo	1.543.565	134.183	317.272	46.418	2.041.438
4	Siena	1.401.525	396.731	107.436	1.957	1.907.649
5	Ravenna	78.199	534.727	1.217.321	46.203	1.876.450
6	Trento	1.288.012	330.809	70.179	20.172	1.709.171
7	Firenze	874.438	381.336	130.348	1.529	1.387.651
8	Chieti	818.574	236.437	211.542	39.604	1.306.157
9	Trapani	417.856	460.888	174.135	628	1.053.507
10	Asti	576.092	35.591	267.006	33.213	911.902
11	Brindisi	179.080	421.705	218.762	4.300	823.848
12	Bari	82.045	266.925	467.448	3.427	819.845
13	Forlì - Cesena	195.225	278.086	303.295	12.684	789.290
14	Brescia	648.628	36.579	94.503	5.142	784.852
15	Vicenza	386.160	233.413	106.541	29.825	755.940
16	Pavia	293.438	266.282	134.075	35.439	729.234
17	Padova	317.811	220.230	165.735	20.880	724.655
18	Taranto	318.181	298.960	72.163	2.522	691.825
19	Venezia	399.747	171.865	105.892	11.878	689.381
20	Foggia	13.649	231.698	404.376	23.206	672.929
21	Pordenone	457.777	130.495	49.879	13.405	651.558
22	Udine	388.626	120.106	104.256	16.284	629.271
23	Agrigento	263.523	296.232	55.244	506	615.505
24	Reggio Emilia	102.151	241.266	197.882	10.905	552.203
25	Modena	274.512	111.925	81.902	8.053	476.392
	<i>Altre Province</i>	4.623.417	2.697.567	1.905.314	91.339	9.317.637
	ITALIA	20.918.389	10.017.073	7.764.739	598.225	39.298.427

Figura 3. Distribuzione della giacenza vino per Provincia

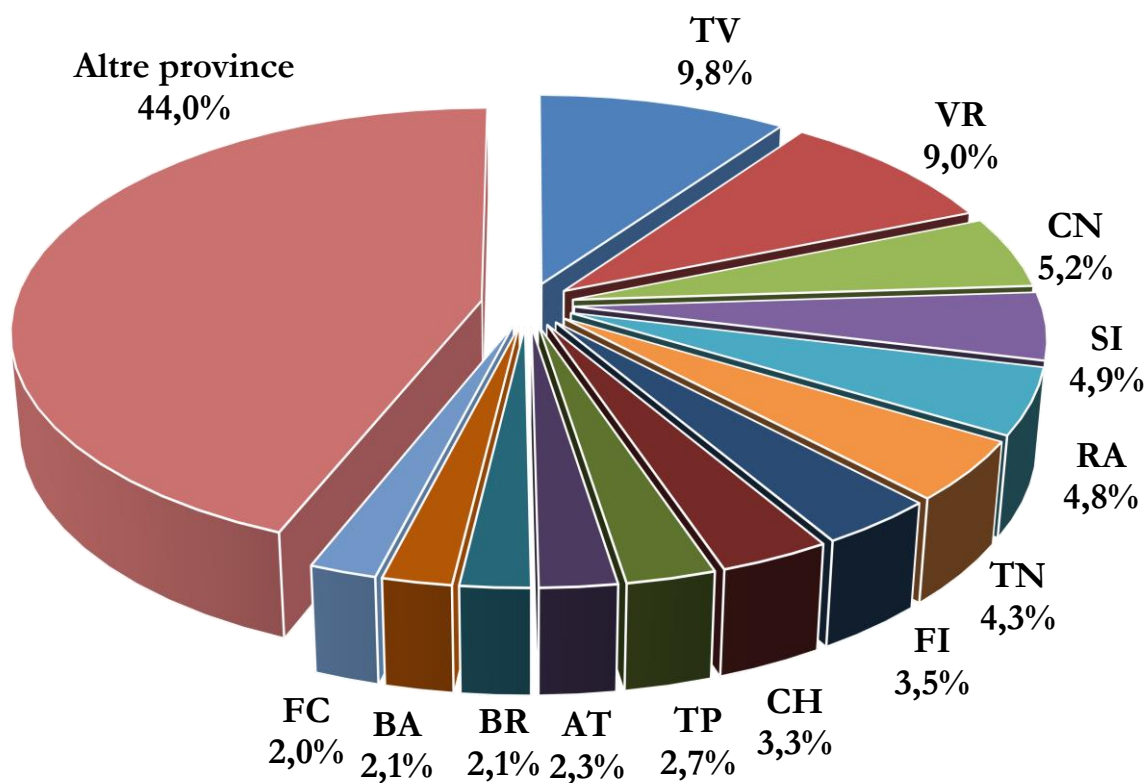

NB: L’allocazione delle Regioni nelle aree geografiche segue lo schema ISTAT: **Nord:** Piemonte, Valle d’Aosta, Liguria, Lombardia, Trentino-Alto Adige, Veneto, Friuli - Venezia Giulia, Emilia – Romagna; **Centro:** Toscana, Umbria, Marche, Lazio; **Sud:** Abruzzo, Molise, Campania, Puglia, Basilicata, Calabria; **Isole:** Sicilia, Sardegna

QUALI VINI nella cantina Italia?

Il 53,2% del vino detenuto è a DOP, con una prevalenza del rosso (54,6%). Il 25,5% del vino è a IGP, anche in questo caso con prevalenza del rosso (56,7%), mentre i vini varietali detenuti costituiscono appena l'1,5% del totale. Il restante 19,8% è costituito da altri vini.

Nonostante il gran numero di DO presenti (525), 10 denominazioni costituiscono il 39,6% del totale dei vini a DO presenti; le prime 20 denominazioni rappresentano oltre la metà del totale delle DO (56,8%).

Tabella 5. Vini DOP e IGP detenuti in Italia al 28 ottobre 2020

		Ettolitri	%
1	PROSECCO	2.587.510	8,4
2	TOSCANO O TOSCANA	1.316.690	4,3
3	DELLE VENEZIE	1.108.498	3,6
4	PUGLIA	1.107.272	3,6
5	TERRE SICILIANE	1.102.446	3,6
6	CHIANTI	1.055.337	3,4
7	MONTEPULCIANO D'ABRUZZO	1.037.957	3,4
8	SICILIA	1.034.208	3,3
9	VENETO	1.016.073	3,3
10	RUBICONE	874.724	2,8
11	SALENTO	795.152	2,6
12	CHIANTI CLASSICO	731.906	2,4
13	CONEGLIANO VALDOBBIADENE PROSECCO	593.476	1,9
14	FRANCIACORTA	515.833	1,7
15	BAROLO	489.185	1,6
16	VALPOLICELLA RIPASSO	488.200	1,6
17	TRENTINO	472.532	1,5
18	AMARONE DELLA VALPOLICELLA	434.893	1,4
19	PROVINCIA DI VERONA O VERONESE	417.636	1,4
20	PRIMITIVO DI MANDURIA	398.817	1,3
	<i>Altre DOP/IGP</i>	<i>13.357.119</i>	<i>43,2</i>
	Totale DOP/IGP	30.935.462	100,0

Figura 4. Vini a DOP/IGP detenuti per Regione



Figura 5. Altri vini detenuto per Regione



3. MOSTI detenuti in Italia al 28 ottobre 2020

La gran parte dei mosti italiani è detenuto nelle regioni del nord (48%) e del sud (36%) Italia. Le prime due regione detentrici di mosti sono la Puglia (29,8%) e l'Emilia-Romagna (24,9%).

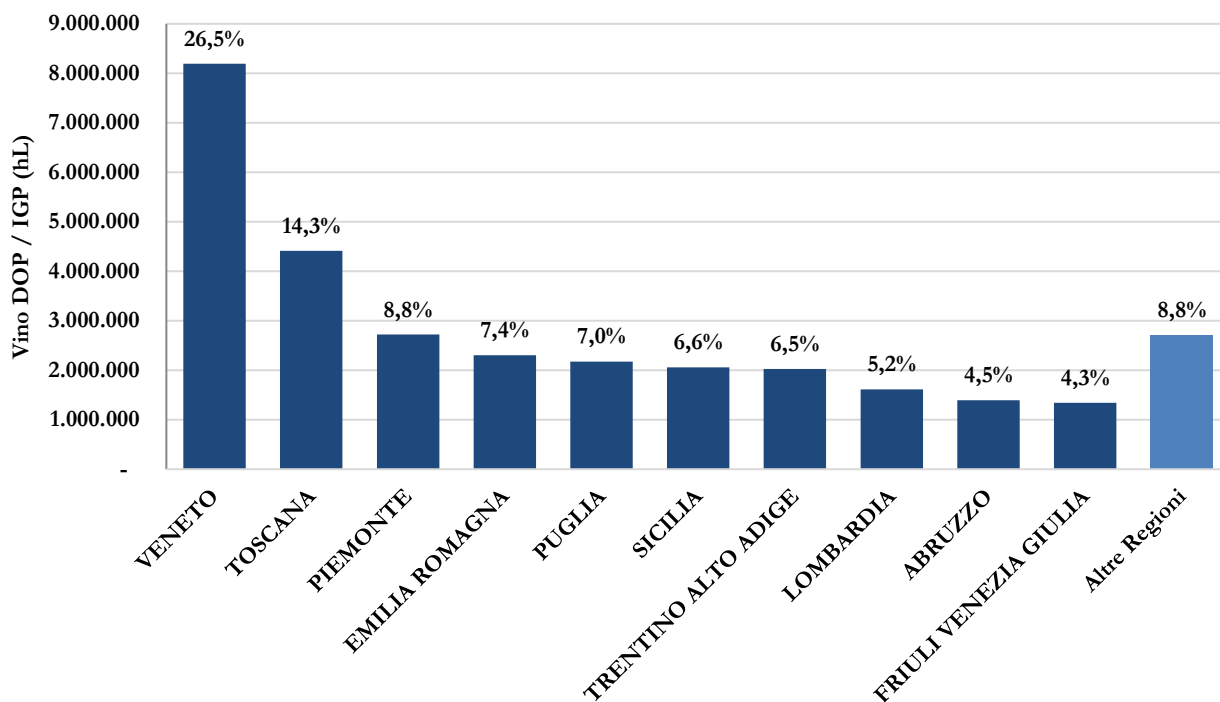
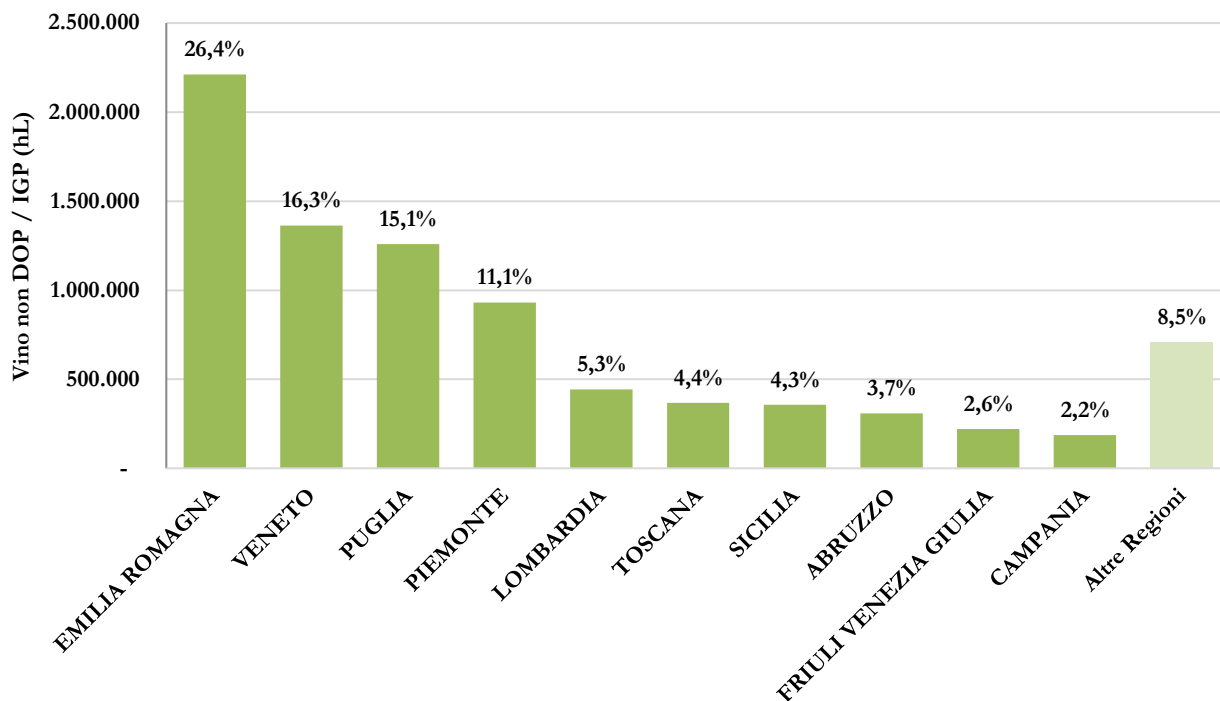
Tabella 6. Giacenze mosto in Italia per tipologia e per distribuzione territoriale

Mosti	ettolitri	%
Mosto concentrato	67.920	0,4%
MCR	185.964	1,1%
Altri mosti	17.048.289	98,5%
ITALIA	17.302.173	100%



Figura 6. Distribuzione della giacenza mosti per Regione



4. VNAIF detenuti in Italia al 28 ottobre 2020

I vini nuovi ancora in fermentazione sono 12.671.611 ettolitri, distribuiti per il 56,5% al Nord, per il 20,4% al Sud, per il 11,8% nelle Isole e per il rimanente 11,3% al Centro.

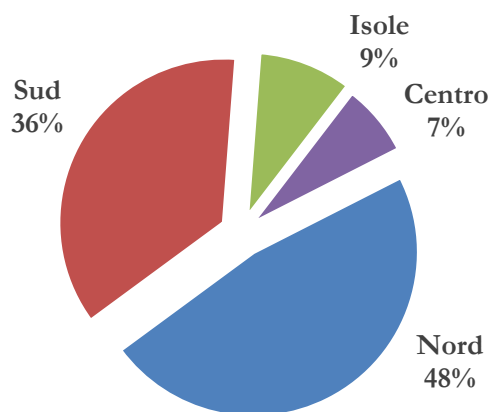
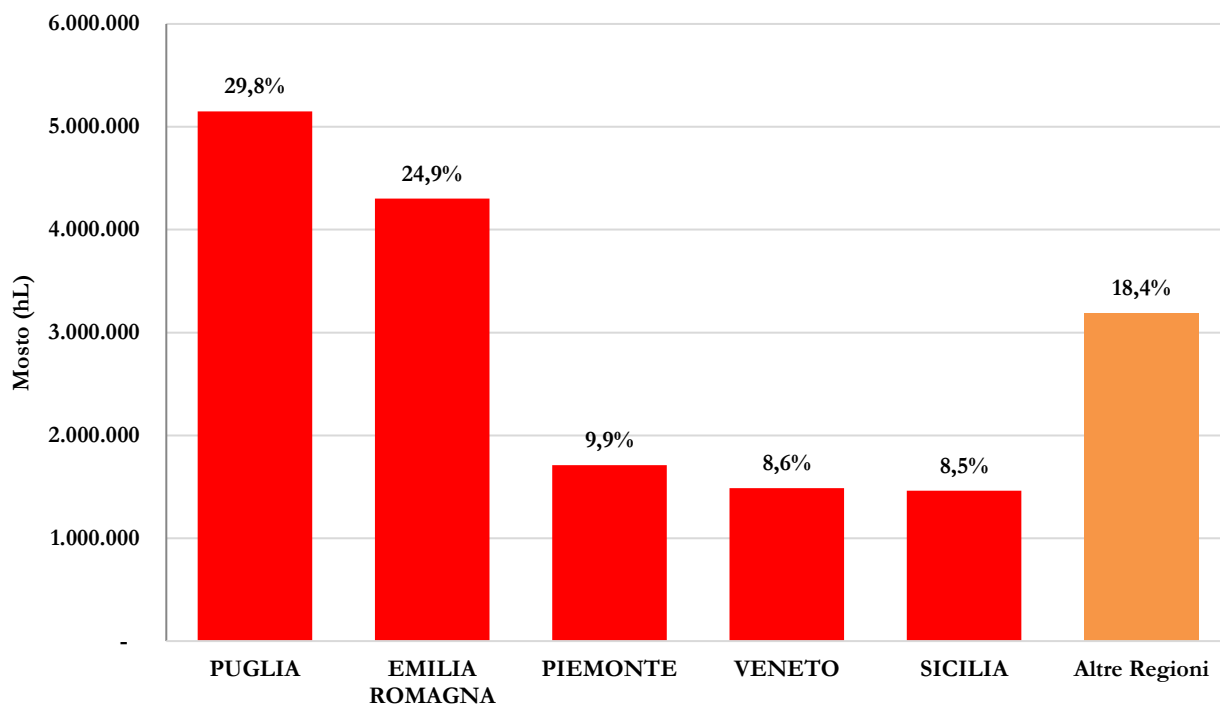
5. Variazioni in giacenza rispetto al 31 ottobre 2019

Tabella 7. Variazione delle giacenze di prodotti vitivinicoli rispetto allo stesso periodo dello scorso anno. Dati in ettolitri

VINI	28/10/2020	31/10/2019	2020 vs 2019
vini DOP	20.918.389	19.969.816	4,8%
<i>bianco</i>	9.094.026	8.662.632	5,0%
<i>rosato</i>	390.770	273.503	42,9%
<i>rosso</i>	11.433.593	11.033.680	3,6%
vini IGP	10.017.073	10.045.249	-0,3%
<i>bianco</i>	4.005.088	4.023.933	-0,5%
<i>rosato</i>	330.020	333.689	-1,1%
<i>rosso</i>	5.681.965	5.687.628	-0,1%
varietali	598.225	656.573	-8,9%
vini da tavola e altri	7.764.739	8.681.262	-10,6%
ITALIA	39.298.427	39.352.901	-0,1%
MOSTI			
	28/10/2020	31/10/2019	2020 vs 2019
Mosto concentrato	67.920	68.632	-1,0%
MCR	185.964	225.267	-17,4%
Altri mosti	17.048.289	17.605.197	-3,2%
ITALIA	17.302.173	17.899.096	-3,3%
VNAIF			
	28/10/2020	31/10/2019	2020 vs 2019
ITALIA	12.671.611	12.366.073	2,5%

6. Variazioni in giacenza rispetto al 21 ottobre 2020

Tabella 8. Variazione delle giacenze di prodotti vitivinicoli rispetto all'ultima rilevazione. Dati in ettolitri

VINI	28/10/2020	21/10/2020	diff.
vini DOP	20.918.389	20.217.359	3,5%
<i>bianco</i>	9.094.026	8.500.183	7,0%
<i>rosato</i>	390.770	366.527	6,6%
<i>rosso</i>	11.433.593	11.350.648	0,7%
vini IGP	10.017.073	9.542.959	5,0%
<i>bianco</i>	4.005.088	3.691.163	8,5%
<i>rosato</i>	330.020	313.330	5,3%
<i>rosso</i>	5.681.965	5.538.465	2,6%
varietali	598.225	585.644	2,1%
vini da tavola e altri	7.764.739	7.319.875	6,1%
ITALIA	39.298.427	37.665.837	4,3%
MOSTI	28/10/2020	21/10/2020	diff.
Mosto concentrato	67.920	64.459	5,4%
MCR	185.964	198.267	-6,2%
Altri mosti	17.048.289	16.310.419	4,5%
ITALIA	17.302.173	16.573.144	4,4%
VNAIF	28/10/2020	21/10/2020	diff.
ITALIA	12.671.611	10.430.184	21,5%