



ministero delle
politiche agricole
alimentari e forestali

Dipartimento dell'Ispettorato centrale della tutela della
qualità e repressione frodi dei prodotti agroalimentari

ICQRF

CANTINA ITALIA

dati al 15 marzo 2020

**Vini, mosti, denominazioni detenuti in Italia da
soggetti obbligati alla tenuta del**

Registro telematico Vini

report n. 5/2020

scaricabile dal sito www.politicheagricole.it



La Cantina Italia al 15 marzo 2020

Il Report è redatto dall'ICQRF sulla base dei dati contenuti nei registri telematici del vino.

La banca dati contiene i dati di circa **650mila vasi vinari**, **17.000 produttori** e registra annualmente circa **30 milioni di operazioni enologiche**. ICQRF stima che la banca dati contenga almeno il 95% del vino e dei mosti detenuti in Italia.

Alla data del 15 marzo 2020 negli stabilimenti enologici italiani erano presenti circa 56 milioni di ettolitri di vino, 6,1 milioni di ettolitri di mosti e oltre 300 mila di ettolitri di vino nuovo ancora in fermentazione (VNAIF).

1. LA SITUAZIONE IN SINTESI

Alla data del 15 marzo 2020 negli stabilimenti enologici italiani erano presenti circa 56 milioni di ettolitri di vino, 6,1 milioni di ettolitri di mosti e oltre 300 mila di ettolitri di vino nuovo ancora in fermentazione (VNAIF). Alla stessa data dello scorso anno, la quantità di vini presenti in Italia era 57.538.379 ettolitri, i mosti erano 6,9 milioni di ettolitri e 490 mila erano gli ettolitri di VNAIF.

Oltre il 57% del vino in Italia è fisicamente detenuto nelle regioni del Nord. Nel solo Veneto è presente circa un quarto del vino nazionale, soprattutto grazie al significativo contributo delle giacenze delle province di Treviso (10%) e Verona (9%). Le due predette province detengono più vino (10,7 milioni di ettolitri) rispetto alla Puglia e Sicilia sommate assieme (9,7 milioni di ettolitri).

Il 51,3% del vino detenuto è a DOP, con una prevalenza del rosso (51,7%). Il 26,6% del vino è a IGP, anche in questo caso con prevalenza del rosso (54,6%), mentre i vini varietali detenuti costituiscono appena l'1,3% del totale. Il restante 20,7% è costituito da vini da tavola.

Nonostante il gran numero di DO presenti (526), 10 denominazioni costituiscono il 40,7% del totale dei vini a DO presenti; le prime 20 denominazioni rappresentano oltre la metà del totale delle DO (56,8%).

2. VINO detenuto in Italia al 15 marzo 2020

Tabella 1. Giacenze vino in Italia per tipologia e colore

VINI	ettolitri	%
vini DOP	28.658.082	51,3
<i>bianco</i>	13.373.940	23,9
<i>Rosato</i>	456.348	0,8
<i>Rosso</i>	14.827.794	26,5
vini IGP	14.879.153	26,6
<i>bianco</i>	6.176.404	11,1
<i>Rosato</i>	579.036	1,0
<i>Rosso</i>	8.123.712	14,5
Varietali	739.072	1,3
vini da tavola e altri	11.590.411	20,7
ITALIA	55.866.718	100



Figura 2. Andamento del vino in giacenza per tipologia: 1° febbraio 2018 – 15 marzo 2020



Dove si trova fisicamente il vino in Italia?

Oltre il 57% del vino in Italia è fisicamente detenuto nelle regioni del Nord. Nel solo Veneto è presente circa un quarto del vino nazionale, soprattutto grazie al significativo contributo delle giacenze delle province di Treviso (10%) e Verona (9%). Le due predette province detengono più vino (10,7 milioni di ettolitri) rispetto alla Puglia e Sicilia sommate assieme (9,7 milioni di ettolitri).

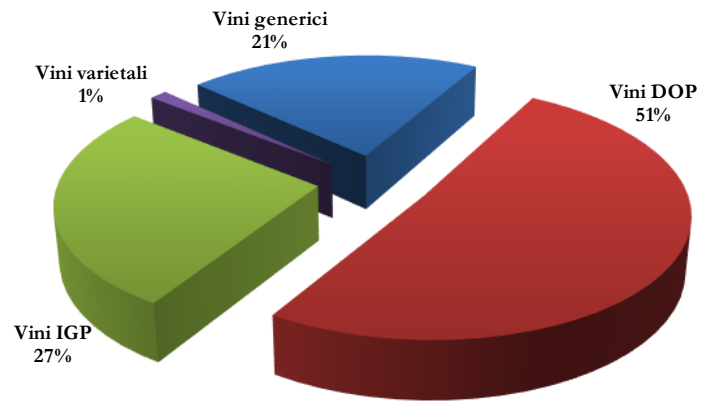
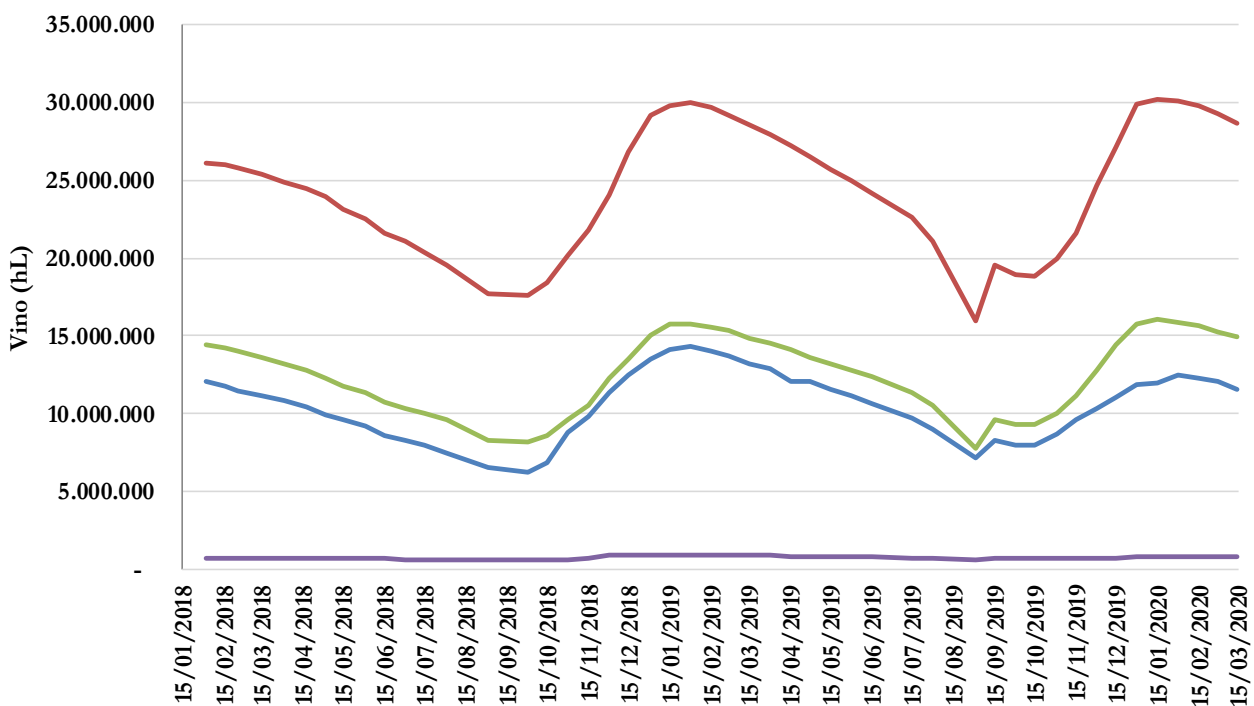
Tabella 1. Distribuzione della giacenza vino per regione e per area geografica



Tabella 2. Distribuzione della giacenza vino per Regione e tipologia

Regione	Vini_DOP (hL)	Vini_IGP (hL)	Altri_vini (hL)	Vini_Varietali (hL)	Totale_Vini (hL)
VENETO	8.895.524	3.262.864	1.438.042	236.814	13.833.245
EMILIA ROMAGNA	1.408.180	1.901.935	3.277.059	105.029	6.692.204
PUGLIA	978.733	2.761.506	2.184.848	60.750	5.985.837
TOSCANA	3.717.450	1.685.823	429.652	9.594	5.842.520
PIEMONTE	3.136.067	203.873	959.268	91.913	4.391.121
SICILIA	1.673.404	1.451.603	547.262	10.237	3.682.507
ABRUZZO	1.754.807	587.095	729.397	76.091	3.147.390
LOMBARDIA	1.501.862	608.331	476.205	56.421	2.642.819
TRENTINO ALTO ADIGE	1.757.464	420.413	142.455	16.310	2.336.642
FRIULI VENEZIA GIULIA	1.392.407	431.986	247.773	42.314	2.114.480
CAMPANIA	526.191	314.544	286.867	2.154	1.129.756
LAZIO	384.074	408.964	293.073	4.765	1.090.876
MARCHE	572.730	285.578	213.824	14.875	1.087.007
UMBRIA	306.952	285.356	44.665	2.832	639.804
SARDEGNA	365.548	104.477	139.988	3.670	613.682
CALABRIA	69.568	73.724	47.405	890	191.587
MOLISE	58.770	36.135	84.954	3.624	183.484
BASILICATA	98.553	47.273	23.936	526	170.289
LIGURIA	39.210	7.662	17.800	256	64.928
VALLE D'AOSTA	20.587	9	5.938	5	26.539
ITALIA	28.658.082	14.879.153	11.590.411	739.072	55.866.718

Tabella 4. Distribuzione della giacenza vino per area geografica e tipologia

Area Geografica	Vini_DOP (hL)	Vini_IGP (hL)	Altri_vini (hL)	Vini_Varietali (hL)	Totale_Vini (hL)
Nord	18.151.301	6.837.074	6.564.541	549.062	32.101.979
Sud	3.486.623	3.820.278	3.357.406	144.037	10.808.343
Centro	4.981.206	2.665.721	981.213	32.067	8.660.207
Isole	2.038.952	1.556.080	687.250	13.907	4.296.189
ITALIA	28.658.082	14.879.153	11.590.411	739.072	55.866.718
Valori percentuali					
Area Geografica	DOP (%)	IGP (%)	Altri vini (%)	Varietali (%)	Totale Vini (%)
Nord	63,3	46,0	56,6	74,3	57,5
Sud	12,2	25,7	29,0	19,5	19,3
Centro	17,4	17,9	8,5	4,3	15,5
Isole	7,1	10,5	5,9	1,9	7,7
ITALIA	100,0	100,0	100,0	100,0	100,0

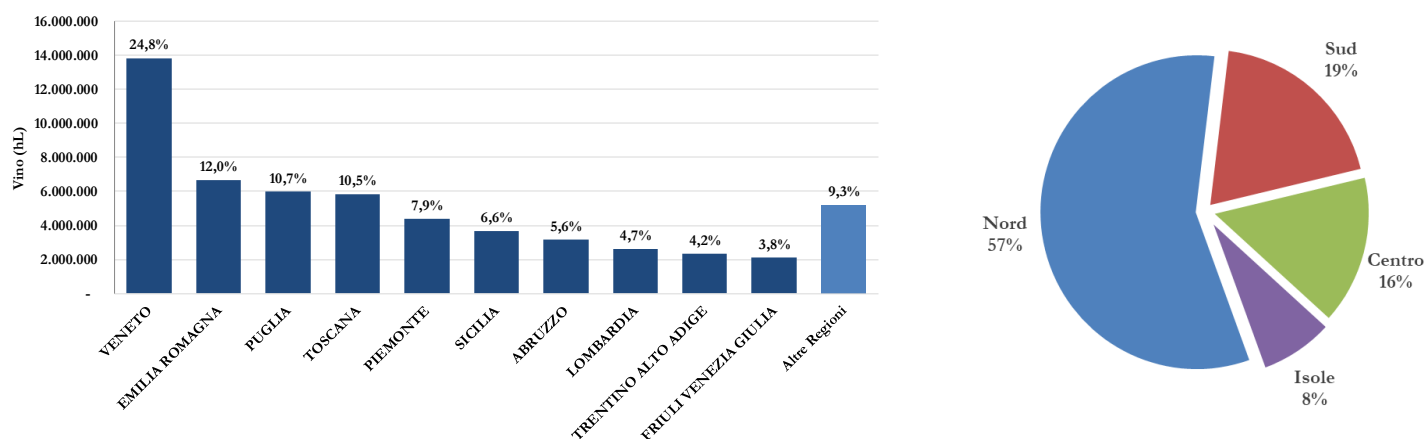
Tabella 5. Distribuzione della giacenza vino per Provincia e tipologia

	Provincia	Vini_DOP (hL)	Vini_IGP (hL)	Altri_vini (hL)	Vini_Varietali (hL)	Totale_Vini (hL)
1	Treviso	3.930.953	1.111.047	579.686	62.333	5.684.019
2	Verona	3.311.990	1.220.243	427.124	89.940	5.049.298
3	Ravenna	106.754	591.176	1.945.109	42.826	2.685.865
4	Chieti	1.340.357	507.400	644.844	71.875	2.564.475
5	Cuneo	1.803.598	141.946	318.877	45.489	2.309.910
6	Siena	1.669.955	501.590	120.303	1.950	2.293.798
7	Trapani	819.164	710.547	319.530	2.894	1.852.135
8	Trento	1.310.950	348.222	96.086	15.168	1.770.425
9	Firenze	1.118.068	456.459	152.932	1.894	1.729.352
10	Foggia	23.347	598.956	970.771	40.045	1.633.120
11	Bari	98.873	534.034	810.863	5.749	1.449.519
12	Asti	739.242	43.291	342.405	35.839	1.160.777
13	Taranto	457.578	605.098	81.516	5.312	1.149.503
14	Brindisi	238.550	651.650	248.079	3.766	1.142.046
15	Vicenza	603.717	376.736	120.961	39.462	1.140.877
16	Pavia	480.044	375.395	170.660	34.859	1.060.957
17	Venezia	645.411	294.986	103.376	9.460	1.053.232
18	Reggio Emilia	205.640	440.942	342.290	11.571	1.000.443
19	Forlì - Cesena	236.266	376.723	363.779	18.887	995.655
20	Brescia	784.716	39.464	110.510	7.431	942.121
21	Padova	399.408	257.424	204.429	35.527	896.787
22	Pordenone	615.073	182.462	75.307	14.941	887.783
23	Udine	556.641	160.569	136.594	22.158	875.962
24	Agrigento	319.369	424.326	74.991	951	819.636
25	Modena	471.490	206.413	117.343	7.353	802.600
	<i>Altre Province</i>	<i>6.370.930</i>	<i>3.722.056</i>	<i>2.712.045</i>	<i>111.391</i>	<i>12.916.422</i>
	ITALIA	28.658.082	14.879.153	11.590.411	739.072	55.866.718

Distribuzione della giacenza vino per Provincia

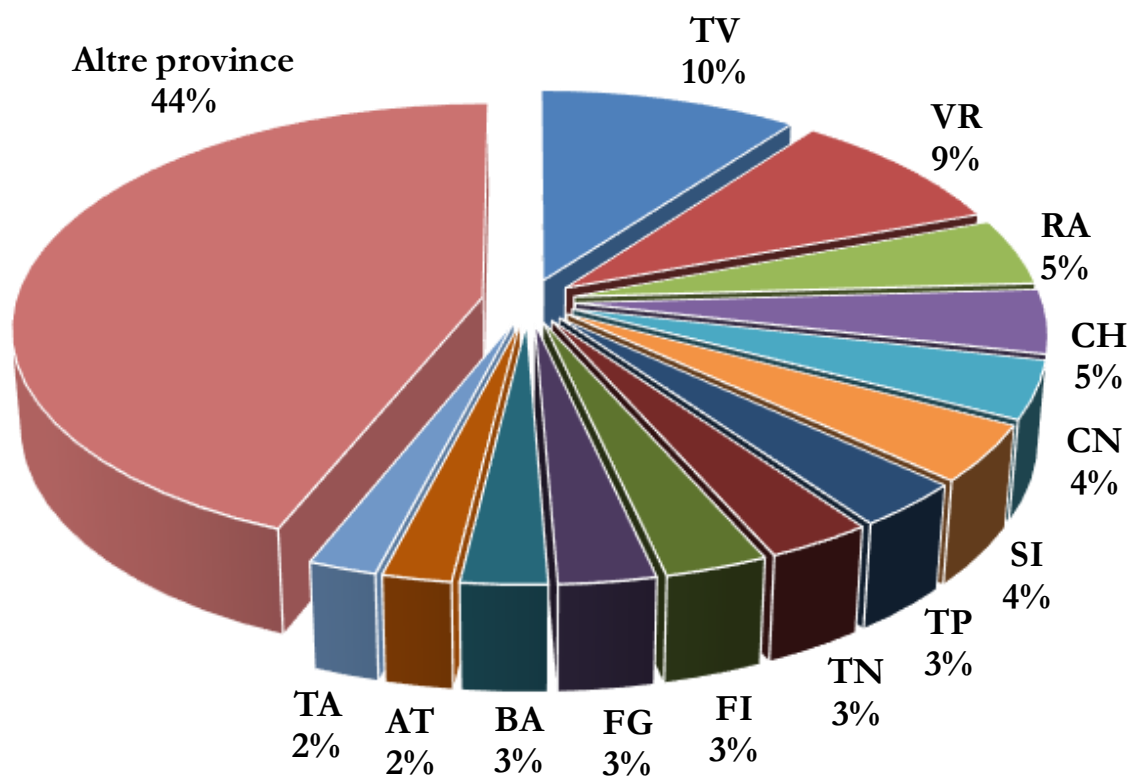

NB: L'allocazione delle Regioni nelle aree geografiche segue lo schema ISTAT: **Nord:** Piemonte, Valle d'Aosta, Liguria, Lombardia, Trentino-Alto Adige, Veneto, Friuli - Venezia Giulia, Emilia - Romagna; **Centro:** Toscana, Umbria, Marche, Lazio; **Sud:** Abruzzo, Molise, Campania, Puglia, Basilicata, Calabria; **Isole:** Sicilia, Sardegna

QUALI VINI nella cantina Italia?

Il 51,3% del vino detenuto è a DOP, con una prevalenza del rosso (51,7%). Il 26,6% del vino è a IGP, anche in questo caso con prevalenza del rosso (54,6%), mentre i vini varietali detenuti costituiscono appena l'1,3% del totale. Il restante 20,7% è costituito da vini da tavola.

Nonostante il gran numero di DO presenti (526), 10 denominazioni costituiscono il 40,6% del totale dei vini a DO presenti; le prime 20 denominazioni rappresentano oltre la metà del totale delle DO (56,7%).

Tabella 6. Vini DOP e IGP detenuti in Italia al 15 marzo 2020

		Ettolitri	%
1	PROSECCO	3.855.739	8,9
2	PUGLIA	1.777.213	4,1
3	TOSCANO O TOSCANA	1.602.400	3,7
4	TERRE SICILIANE	1.601.269	3,7
5	SICILIA	1.582.004	3,6
6	VENETO	1.530.140	3,5
7	DELLE VENEZIE	1.513.484	3,5
8	MONTEPULCIANO D'ABRUZZO	1.482.118	3,4
9	CHIANTI	1.399.175	3,2
10	SALENTO	1.336.776	3,1
11	RUBICONE	1.079.839	2,5
12	CHIANTI CLASSICO	851.033	2,0
13	CONEGLIANO VALDOBBIADENE PROSECCO	845.188	1,9
14	PROVINCIA DI VERONA O VERONESE	726.426	1,7
15	EMILIA O DELL' EMILIA	718.703	1,7
16	TRE VENEZIE	584.484	1,3
17	VALPOLICELLA RIPASSO	568.369	1,3
18	TRENTINO	556.903	1,3
19	FRANCIACORTA	552.699	1,3
20	BAROLO	532.955	1,2
	<i>Altre DOP/IGP</i>	<i>18.840.320</i>	<i>43,3</i>
	Totale DOP/IGP	43.537.235	100,0

Vini a DOP/IGP detenuti per regione

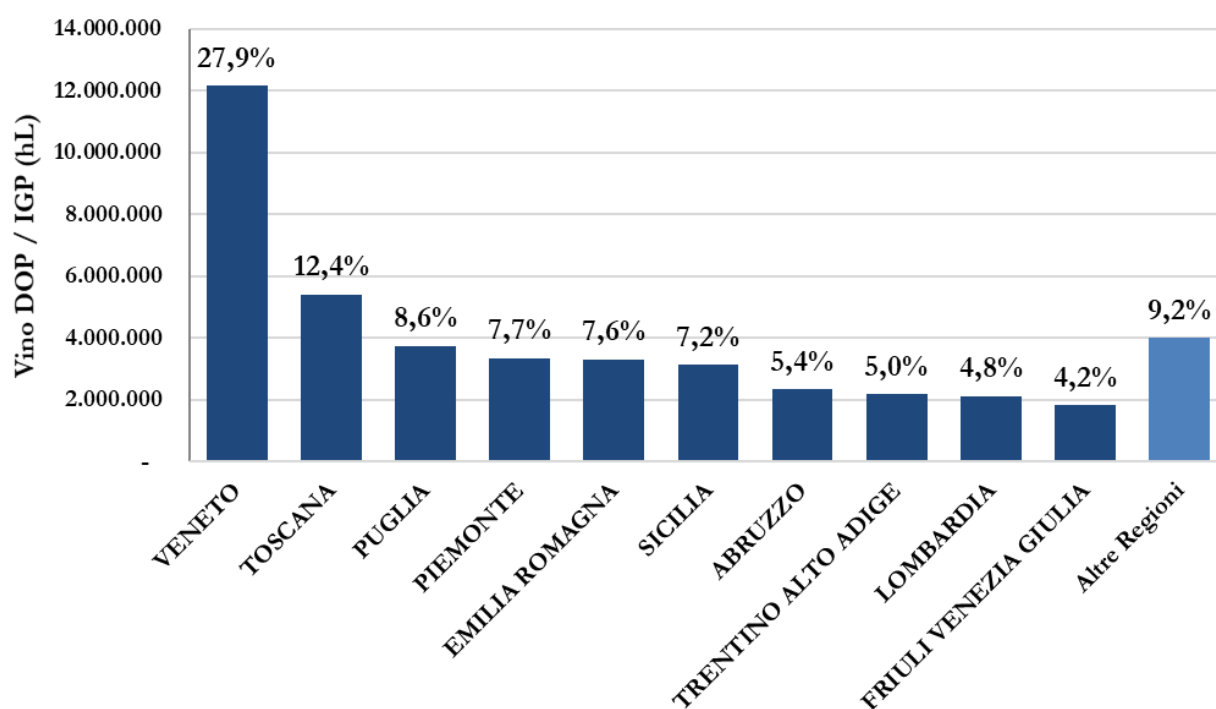

Altri VINI

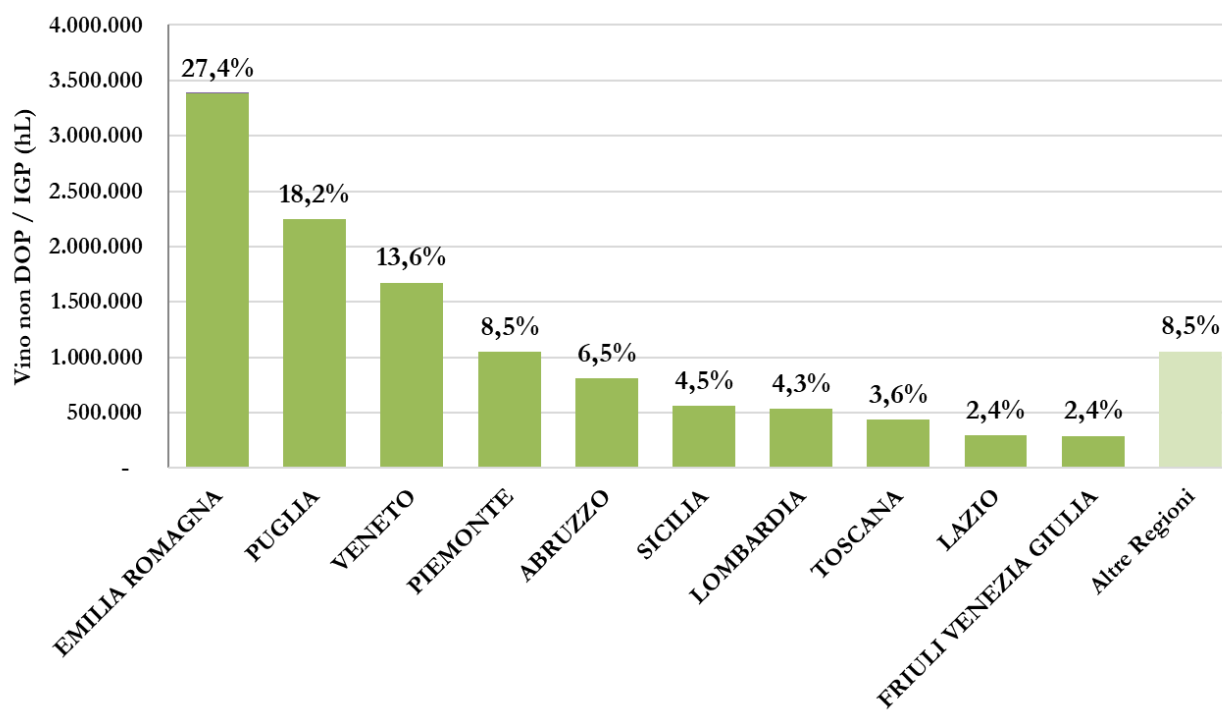

3. MOSTI detenuti in Italia al 15 marzo 2020

La gran parte dei mosti italiani è detenuto nelle regioni del nord (48%) e del sud (41%) Italia. La prima regione detentrica di mosti è la Puglia (39,0%), seguita dall'Emilia Romagna (21,8%).

Tabella 8. Giacenze mosto in Italia per tipologia e per distribuzione territoriale

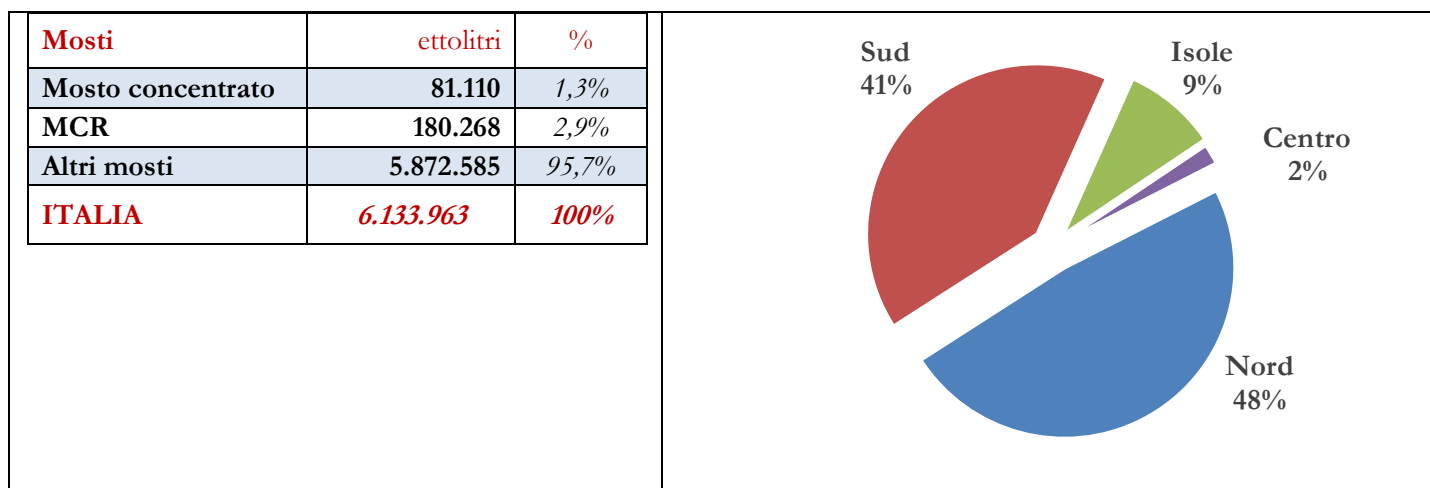

Distribuzione della giacenza mosti per Regione

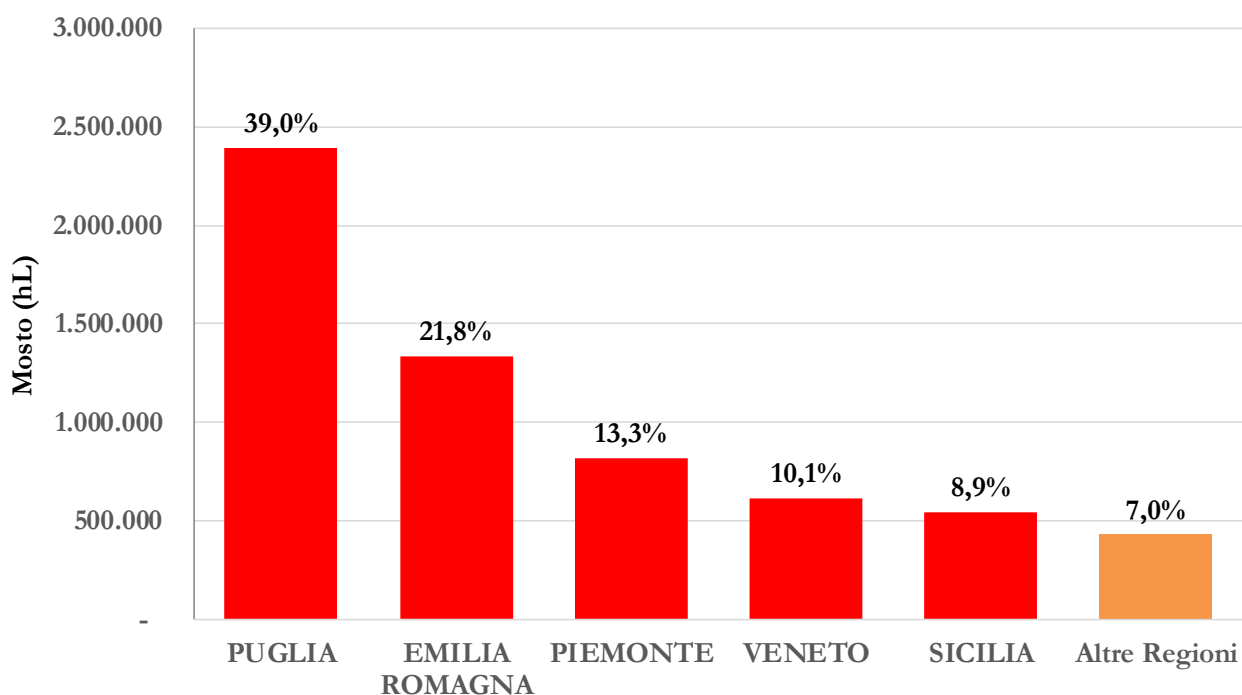

4. VNAIF detenuti in Italia al 15 marzo 2020

I vini nuovi ancora in fermentazione sono 314.556 ettolitri, allocati per il 32,7% al Centro, per il 29,9% al Sud, per il 26,8% al Nord e per il rimanente 10,6% nelle Isole.

5. Variazioni in giacenza rispetto al 15 marzo 2019

Tabella 9. Variazione delle giacenze di prodotti vitivinicoli rispetto all'anno precedente. Dati in ettolitri

VINI	15/03/2020	15/03/2019	2020 vs 2019
vini DOP	28.658.082	28.575.040	0,3%
<i>bianco</i>	13.373.940	13.655.981	-2,1%
<i>rosato</i>	456.348	460.530	-0,9%
<i>rosso</i>	14.827.794	14.458.530	2,6%
vini IGP	14.879.153	14.875.054	0,0%
<i>bianco</i>	6.176.404	6.112.019	1,1%
<i>rosato</i>	579.036	571.752	1,3%
<i>rosso</i>	8.123.712	8.191.283	-0,8%
varietali	739.072	895.270	-17,4%
vini da tavola e altri	11.590.411	13.193.015	-12,1%
ITALIA	55.866.718	57.538.379	-2,9%
MOSTI	15/03/2020	15/03/2019	2020 vs 2019
Mosto concentrato	81.110	94.375	-14,1%
MCR	180.268	170.318	5,8%
Altri mosti	5.872.585	6.628.428	-11,4%
ITALIA	6.133.963	6.893.121	-11,0%
VNAIF	15/03/2020	15/03/2019	2020 vs 2019
ITALIA	314.556	490.065	-35,8%